

CERTIFICAT DE PERFORMANCE ENERGETIQUE

RÉGION DE
BRUXELLES-
CAPITALE

Rue Josaphat 143
1030 SCHAERBEEK
Rez-de-chaussée
Superficie brute:

45 m²

Certificat PEB valide jusqu'au:

27/04/2026

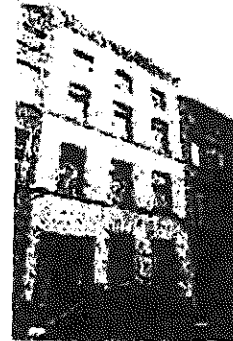

Performance énergétique du bâtiment

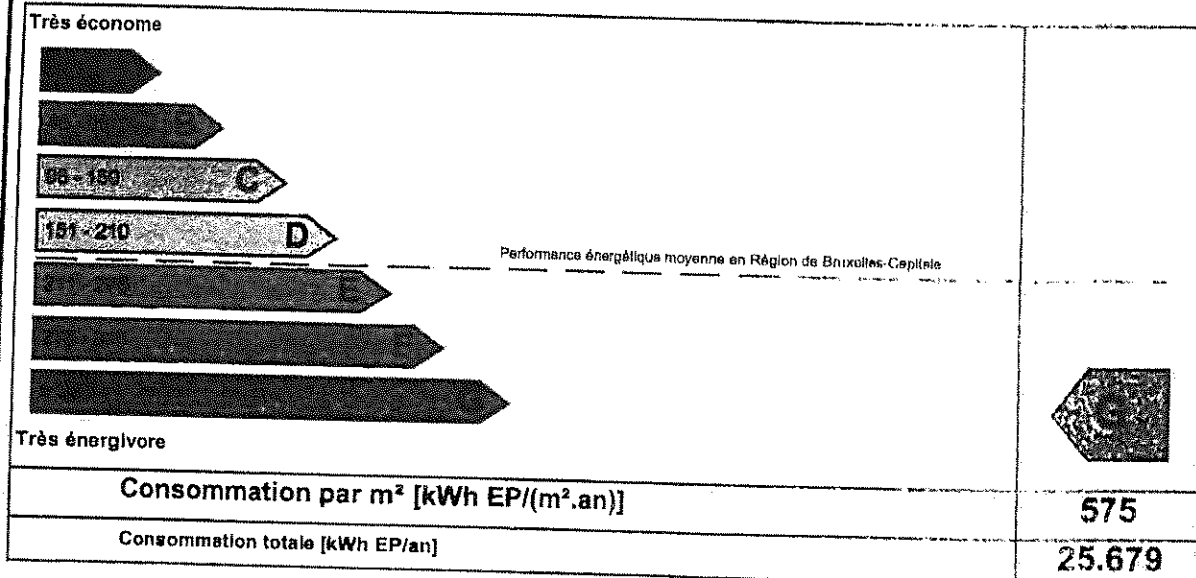

Emissions CO2

Emissions annuelles de CO2 par m² [kg CO2/(m².an)]

PEU

BEAUCOUP

123

Recommandations

Les 3 premières recommandations pour améliorer la performance énergétique sont:

1. Prévoir un thermostat d'ambiance programmable.
2. Installer un système de ventilation permettant la ventilation contrôlée du logement.
3. Isoler les murs extérieurs.

Retrouvez plus de détails et d'autres recommandations dans les pages suivantes.

Informations administratives

Certificat délivré le: 27/04/2016

Certificat PEB n°: 20160427-0000336861-01-8

Coordonnées du certificateur PEB:

Nom: KILINC Dimet

Société:

Signature:

Affectation: Habitation Individuelle

Numéro d'agrément: 001035121

Feuillet
Blad



RÉGION DE
BRUXELLES-
CAPITALE

Rue Josaphat 143
1030 SCHAERBEEK

1er étage duplex

Superficie brute: 97 m²

Certificat PEB valide jusqu'au:

27/04/2026

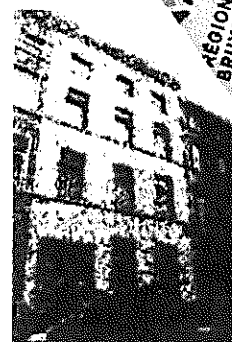

RÉGION DE
BRUXELLES-
CAPITALE

Rue Josaphat 143
1030 SCHAERBEEK
3ème étage
Superficie br.

Performance énergétique du bâtiment

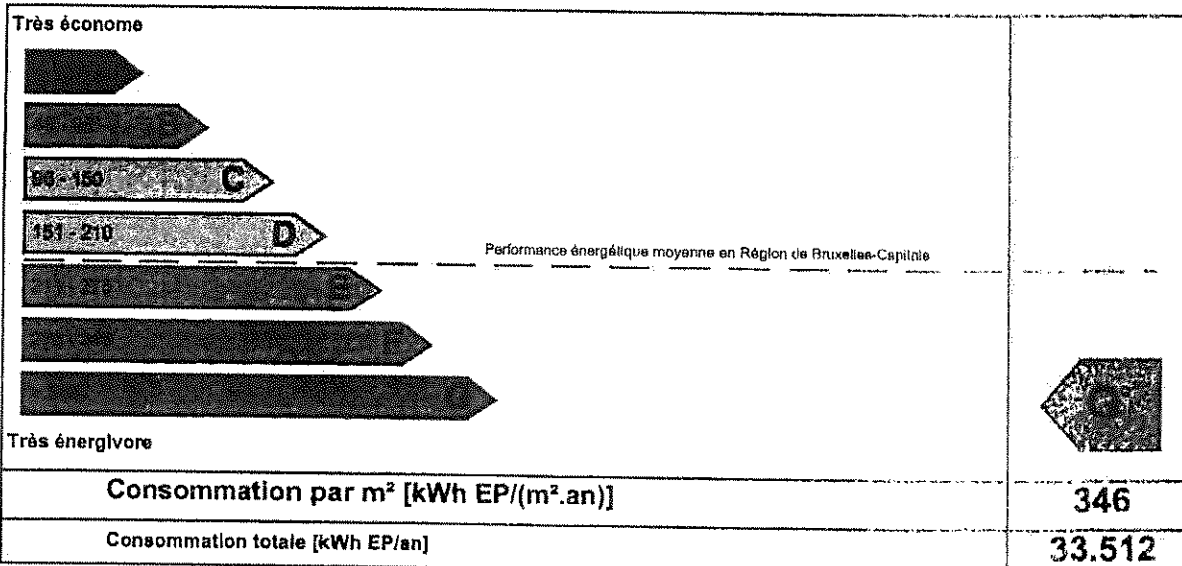

Emissions CO2

Emissions annuelles de CO2 par m² [kg CO2/(m².an)]

PEU

BEAUCOUP

74

Recommandations

Les 3 premières recommandations pour améliorer la performance énergétique sont:

1. Installer un système de ventilation permettant la ventilation contrôlée du logement.
2. Isoler les murs extérieurs.
3. Remplacer le double vitrage ancien par du double vitrage performant.

Retrouvez plus de détails et d'autres recommandations dans les pages suivantes.

Informations administratives

Certificat délivré le: 27/04/2018

Certificat PEB n°: 20180427-0000336862-01-1

Coordonnées du certificateur PEB:

Nom: KILINC Ümmet

Société:

Signature:

Affectation: Habitation individuelle

Numéro d'agrément: 001035121

CERTIFICAT DE PERFORMANCE ENERGÉTIQUE

RÉGION DE
BRUXELLES-
CAPITALE

Rue Josaphat 143
1030 SCHAERBEEK
3ème étage
Superficie brute:

48 m²

Certificat PEB valide jusqu'au:

27/04/2026

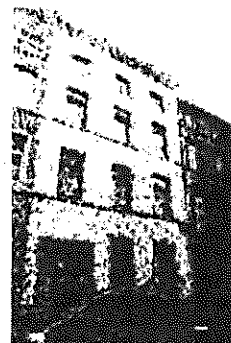

Performance énergétique du bâtiment

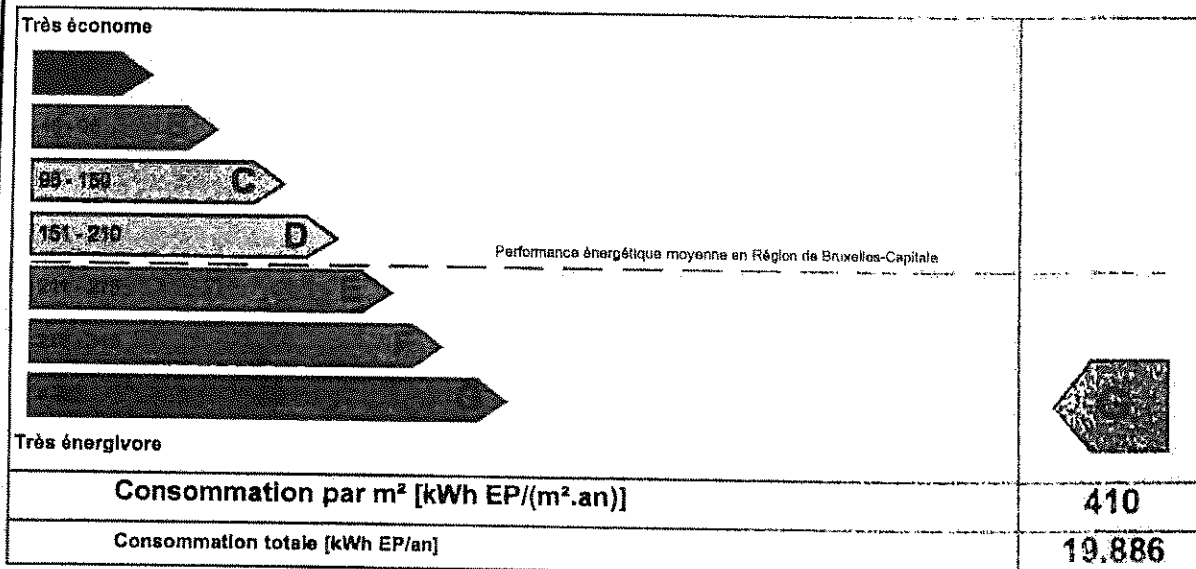

Emissions CO₂

Emissions annuelles de CO₂ par m² [kg CO₂/(m².an)]

PEU

88

Recommandations

Les 3 premières recommandations pour améliorer la performance énergétique sont:

1. Installer un système de ventilation permettant la ventilation contrôlée du logement.
2. Isoler les murs extérieurs.
3. Remplacer le double vitrage ancien par du double vitrage performant.

Retrouvez plus de détails et d'autres recommandations dans les pages suivantes.

Informations administratives

Certificat délivré le: 27/04/2016

Certificat PEB n°: 20160427-0000338863-01-4

Coordonnées du certificateur PEB:

Nom: KILINC Ömme

Société:

Signature:

Affectation: Habitation Individuelle

Numéro d'agrément: 001035121

Feuillet
227
Blad



RÉGION DE
BRUXELLES-
CAPITALE

Rue Josaphat 143
1030 SCHAERBEEK
4ième étage

Superficie brute: 29 m²

Certificat PEB valide jusqu'au: 27/04/2026



0481-BRUXELLES3-A
à l'acte du notaire Jean-Fr
e(s): 25 Renvoi(s): 0
Enregistré
R.A.

Performance énergétique du bâtiment

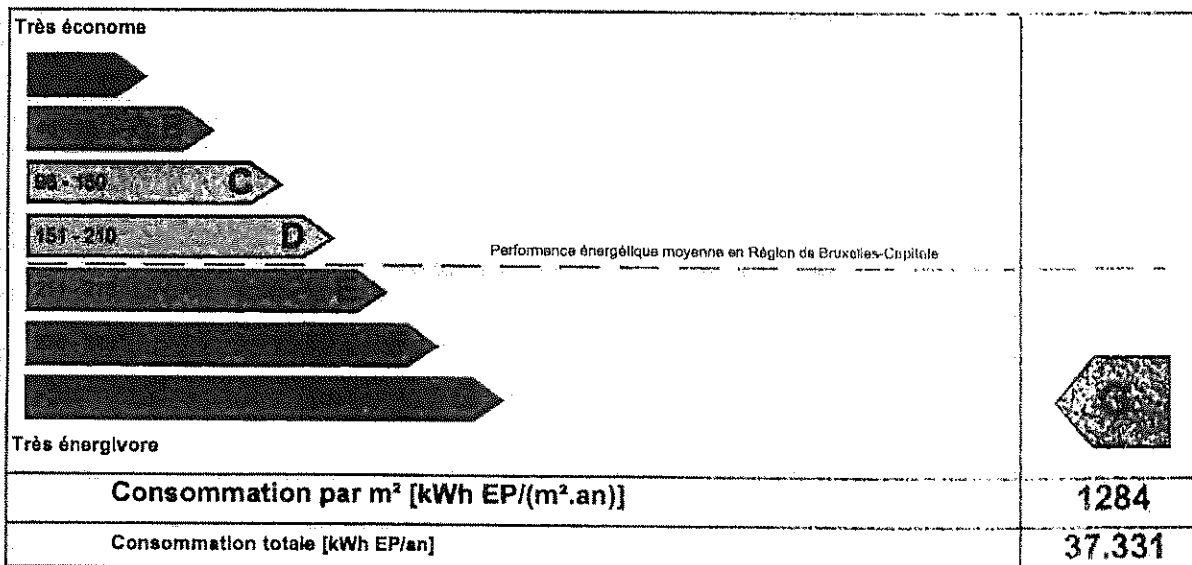

Emissions CO2

Emissions annuelles de CO2 par m² [kg CO2/(m².an)]

PEU

BEAUCOUP

277

Recommandations

Les 3 premières recommandations pour améliorer la performance énergétique sont:

1. Isoler la toiture en pente ou le plancher du grenier
2. Installer un système de ventilation permettant la ventilation contrôlée du logement.
3. Isoler les murs extérieurs.

Retrouvez plus de détails et d'autres recommandations dans les pages suivantes.

Informations administratives

Certificat délivré le: 27/04/2016

Certificat PEB n°: 20160427-0000330864-01-7

Coordonnées du certificateur PEB:

Nom: KILINC Ümmet

Société:

Signature:

Affectation: Habitation individuelle

Numéro d'agrément: 001035121