

Coupe AA' 1/50

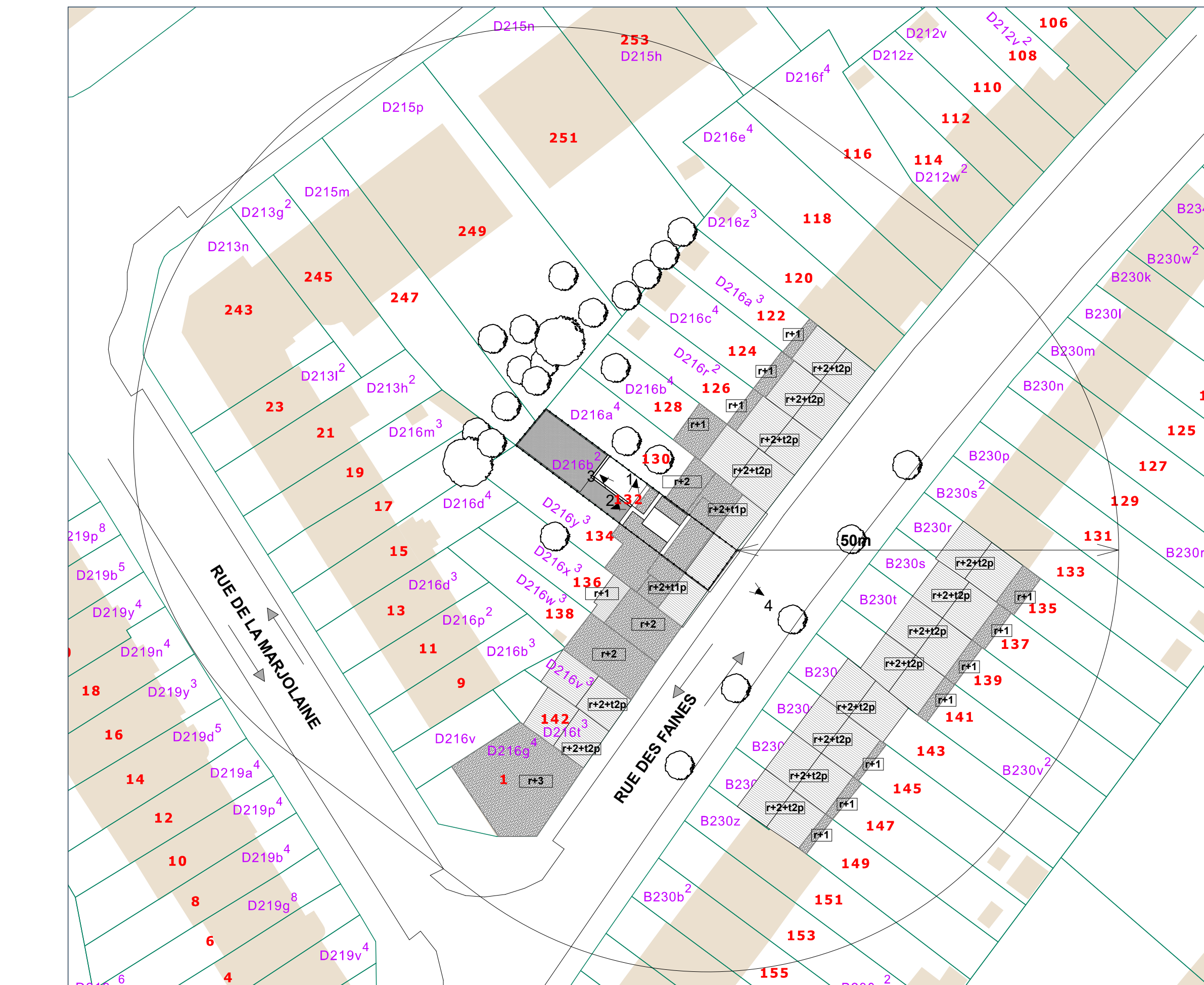

Plan d'implantation 1/500

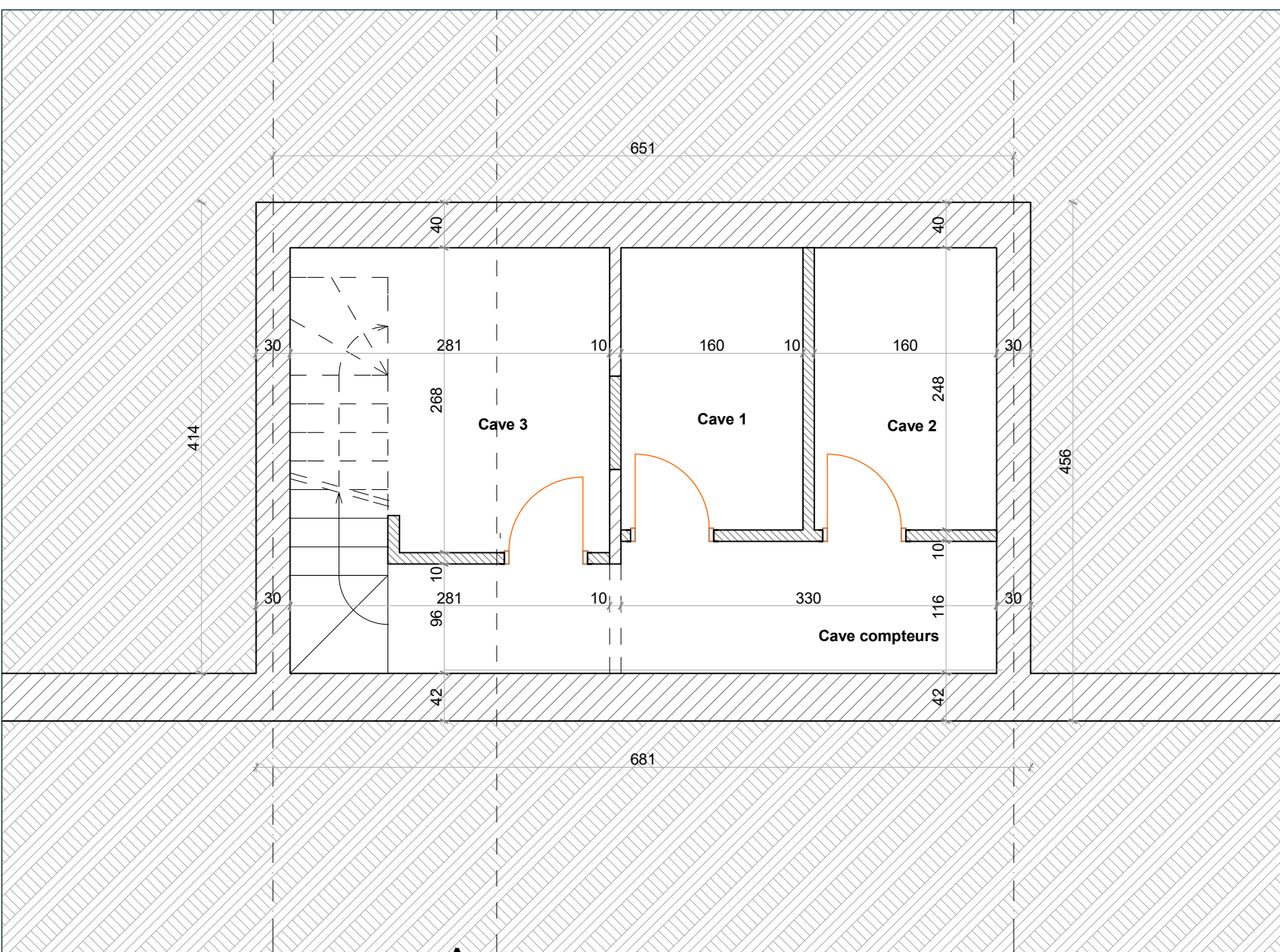

Plan sous-sol 1/50

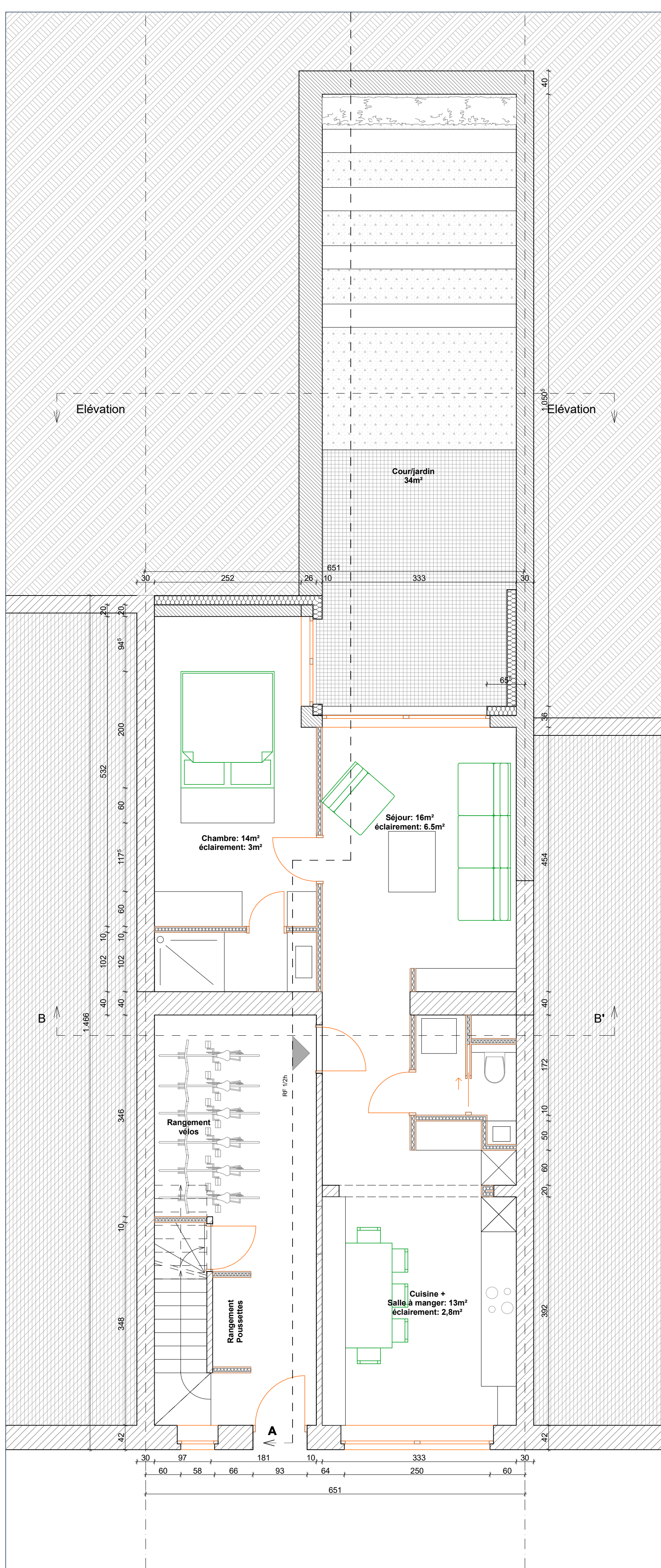

Plan Rez-de-chaussée 1/50

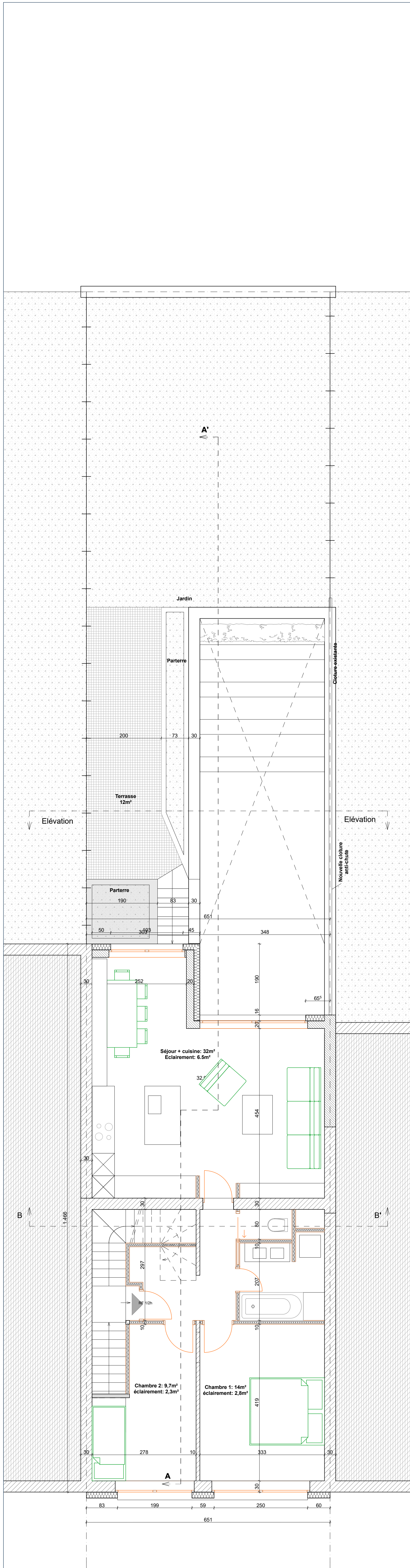

Plan 1er étage 1/50

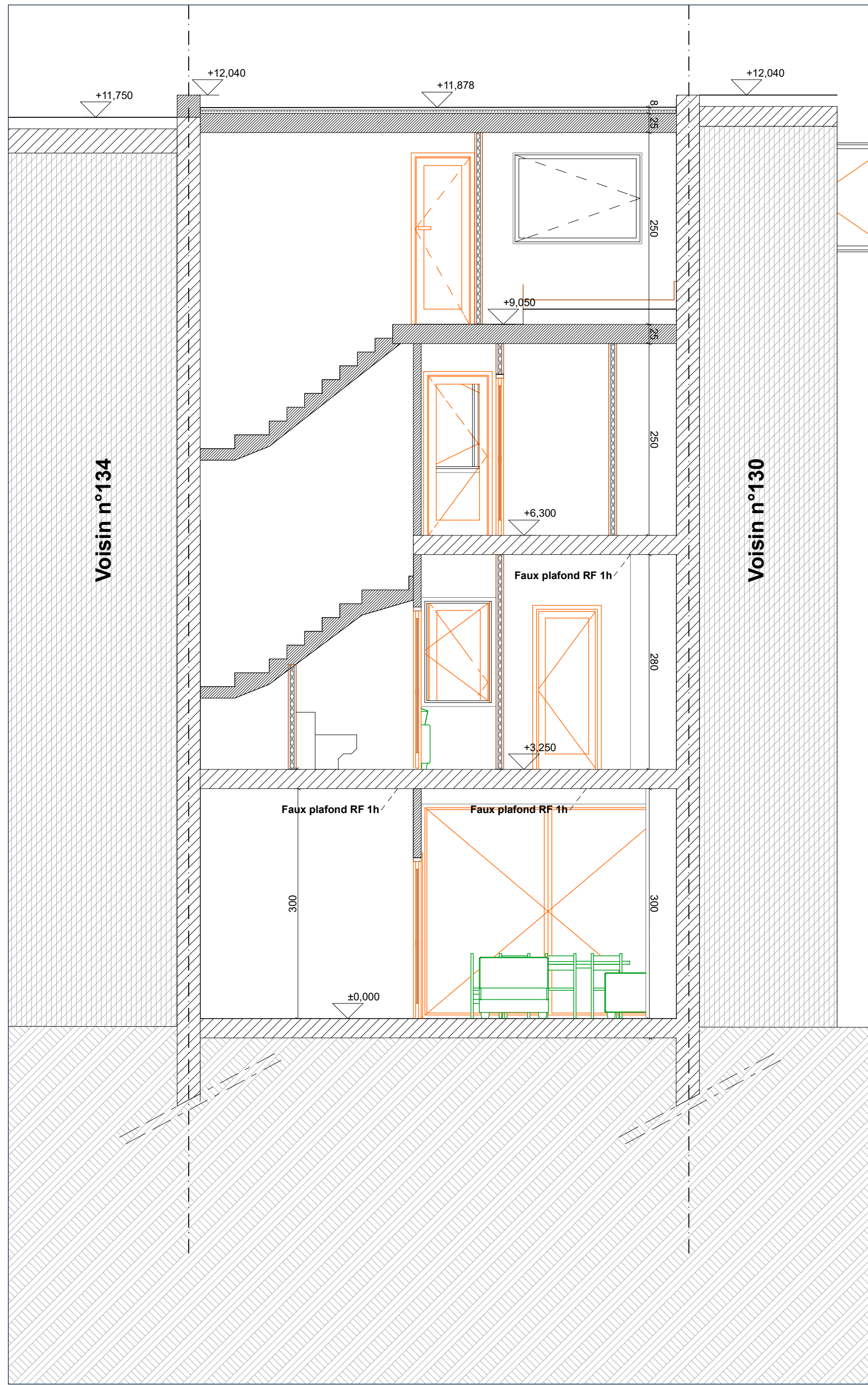

Coupe BB' 1/50

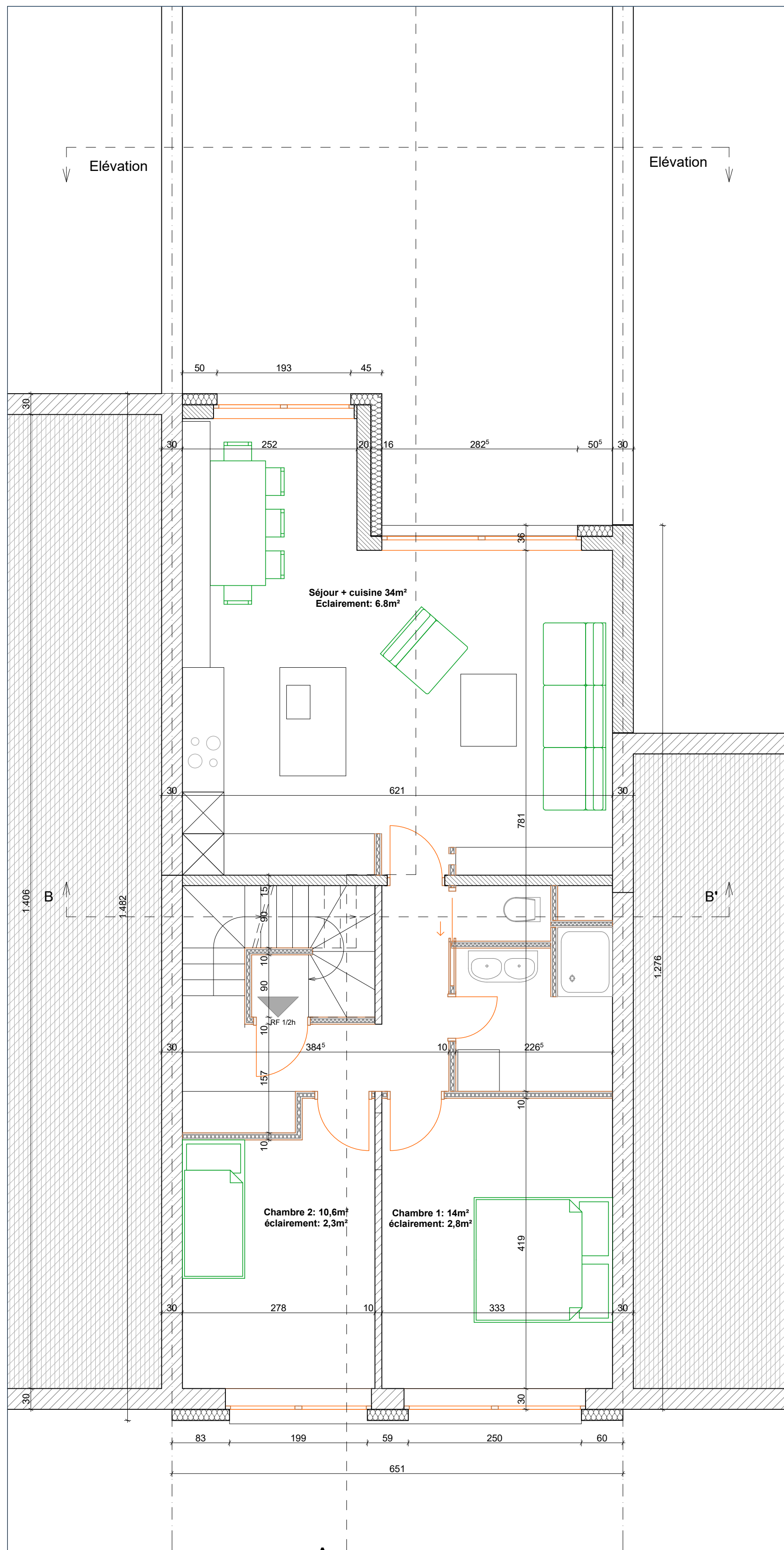

Plan 2ème étage 1/50

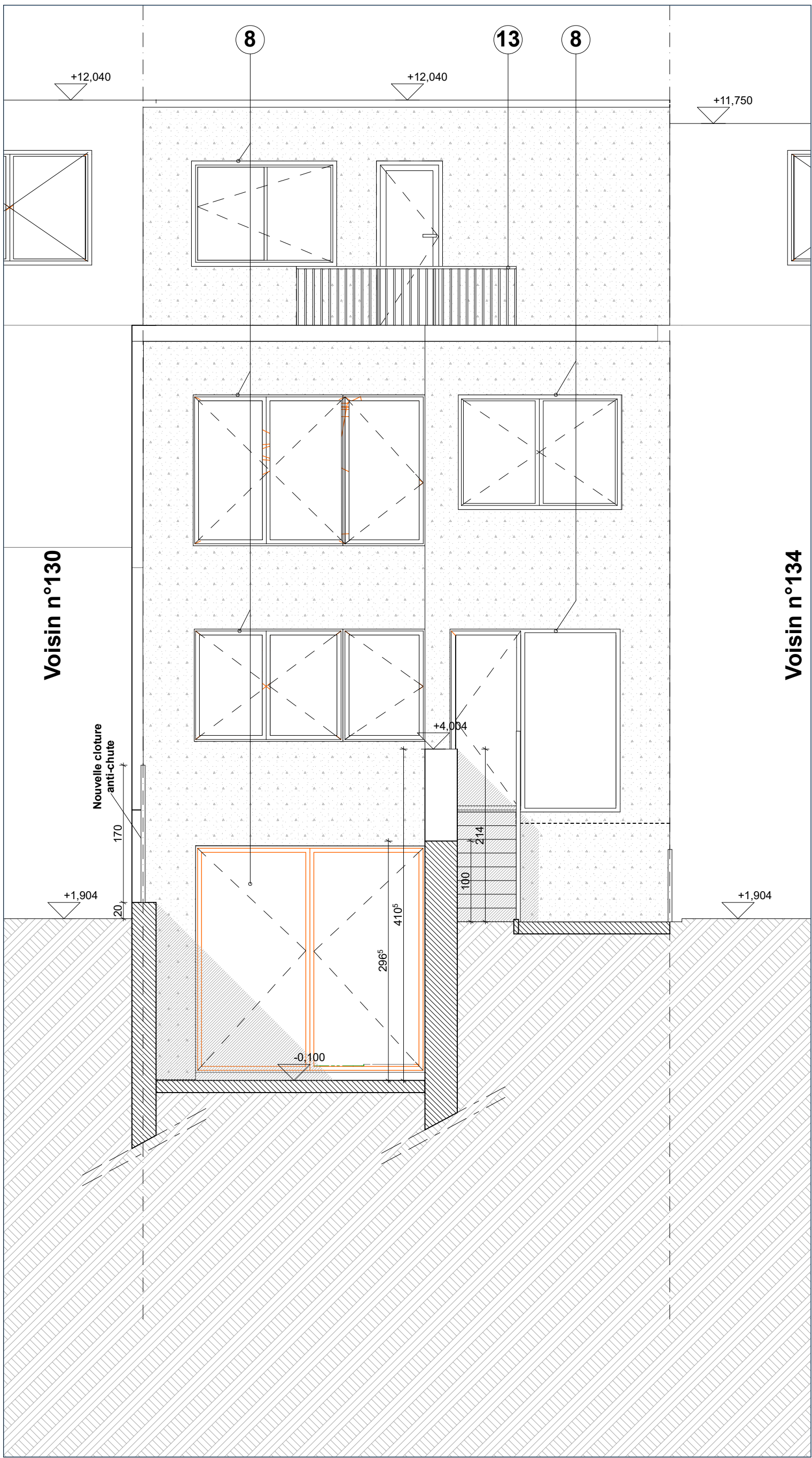

Élévation arrière 1/50

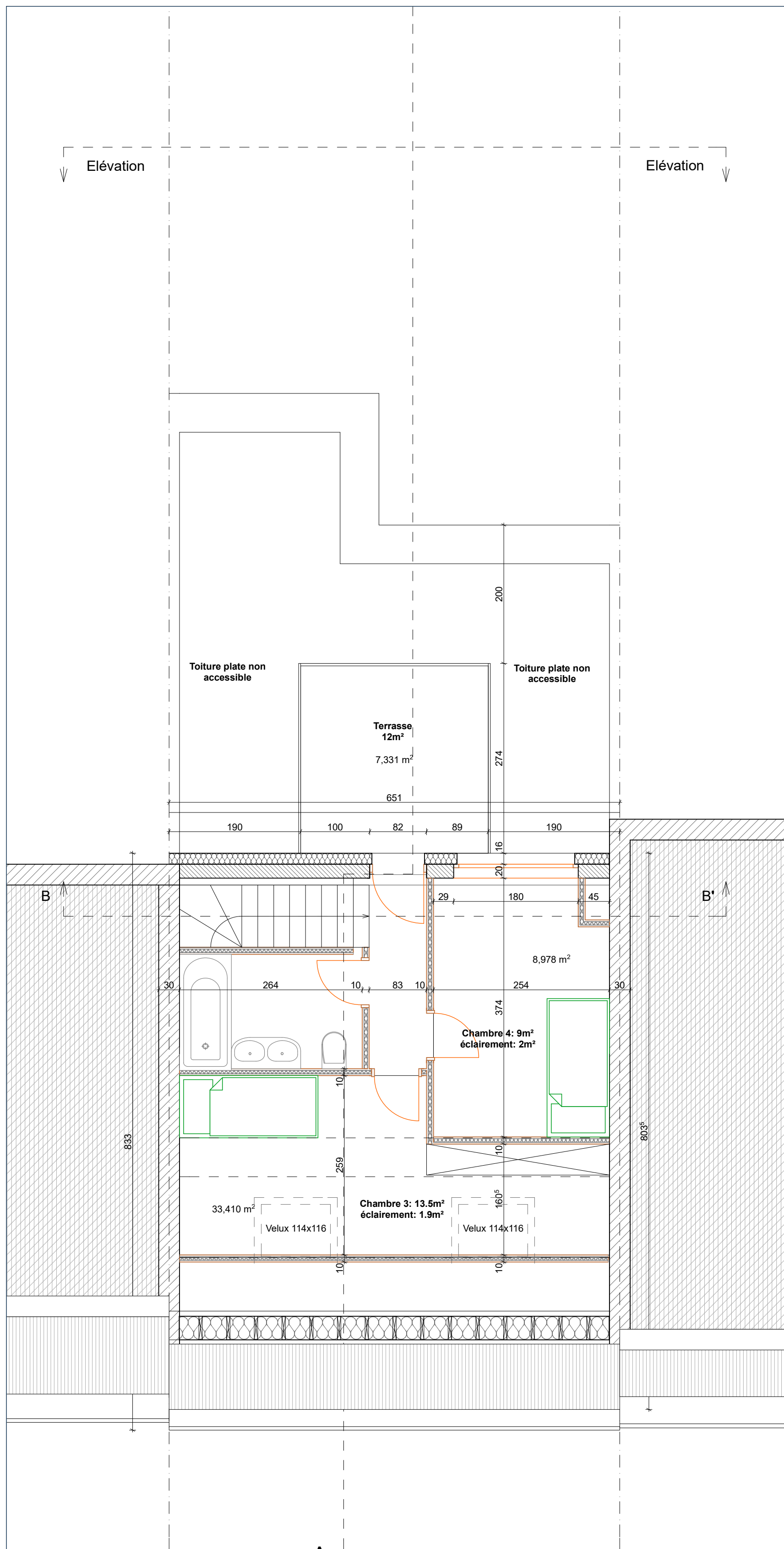

Plan 3ème étage 1/50



Élévation avant 1/50

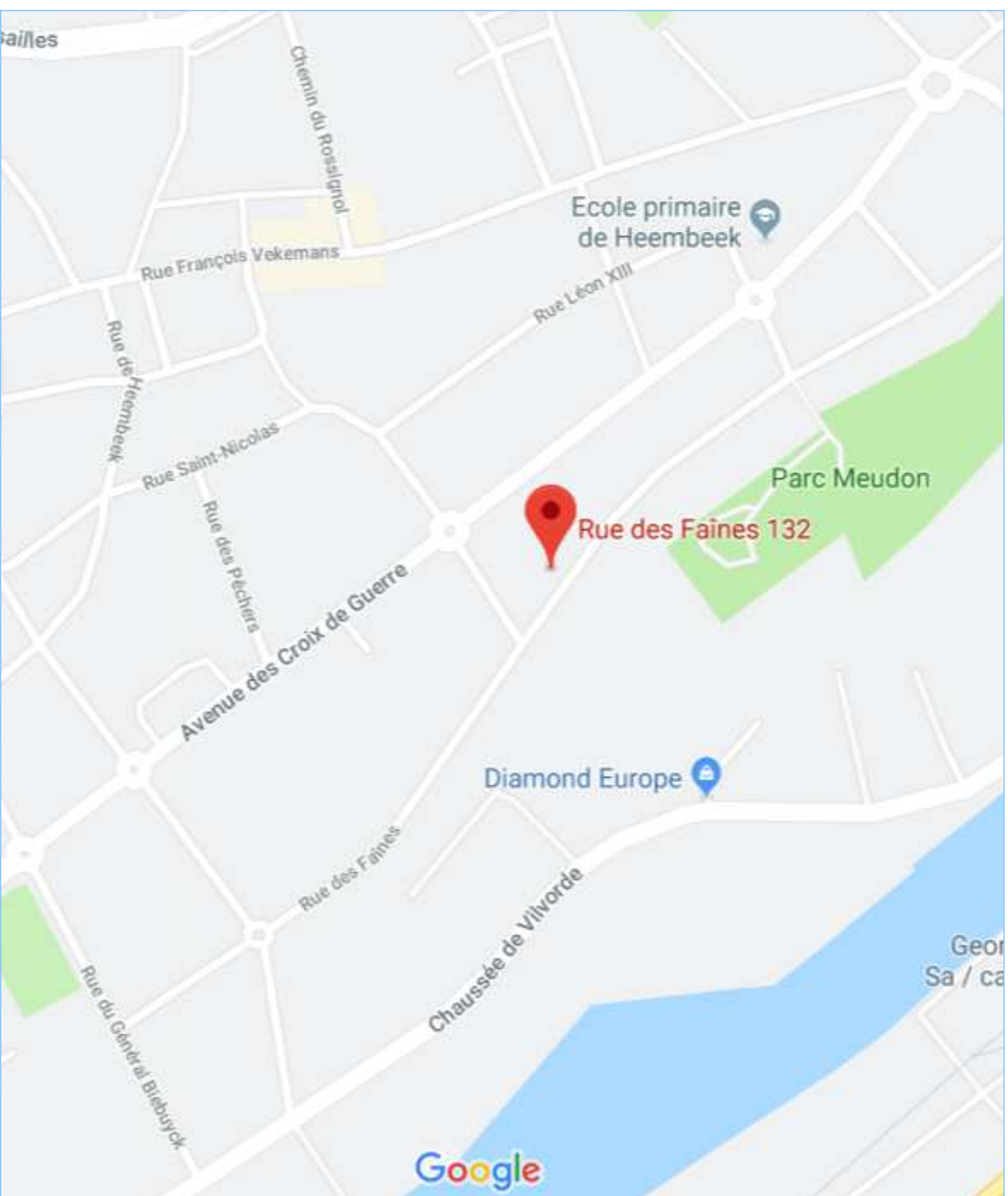

Plan de localisation 1/5000

**Legende**

**Matériaux**

- 1 Brique ton gris clair
- 2 Brique ton rouge brisé
- 3 Bois peint ton blanc
- 4 Brique ton brun
- 5 Pierre ton gris foncé
- 6 Tuiles ton rouge
- 7 Brique ton rouge
- 8 Châssis en PVC ton blanc
- 9 Enduit ton gris foncé
- 10 Enduit ton gris clair
- 11 Garde corps ton anthracite
- 12 Tuiles ton rouge
- 13 Brique petite ton blanc

**Plan d'implantation**

R+2+T2P  
Rez + 2 étages +  
touteure à 2 pans

R+TP  
Rez + toiture plate

Bâtiment toiture en pente  
(Existant)

Bâtiment toiture plate  
(Existant)

Arbre

Prise de vue photo

Limite de Parcelle  
(objet de la demande)

**Rénovation, extension et changement d'affectation d'une habitation en vue d'en faire un immeuble de 3 logements**

L'ensemble des données techniques à la suite du plan de bâtiment (plans, coupures, détails, etc.) doivent être cotés par un ingénieur ou un architecte et être accompagnés de la demande de permis d'habitation. Tous les éléments techniques doivent être cotés par un ingénieur ou un architecte et être accompagnés de la demande de permis d'habitation. Ils ne peuvent donc en aucun cas servir de base pour une quelconque réalisation.

**NOTRE CLIENT**

Mr Fran Iskender  
Mme Elvi Güler  
Rue de Paris 14 - 1000 Bruxelles

**NOTRE BUREAU**

ARCHITECTURE  
Olivier Breyer  
1000 Bruxelles  
1000 Bruxelles  
1000 Bruxelles

**PLANS SITUATION PROJETEE**

-COUPES SITUATION PROJETEE  
-PLAN DE LOCALISATION  
-PLAN DE SITUATION

**DATE**

11-03-20

**Version**

2

**PU #2**