

PROCÈS-VERBAL DE VISITE D'INSTALLATION ÉLECTRIQUE DOMESTIQUE BASSE TENSION

S P E C I M E N

Réf. 66/2019/73925/01:1

DATE DU CONTRÔLE 17/09/2019
AGENT VISITEUR Chirel Nguemem
ADRESSE DU CONTRÔLE avenue Paul Deschanel 121 (étage 4eme Gauche) - 1030 Schaerbeek
TYPE DE CONTRÔLE Visite périodique (Art. 271)

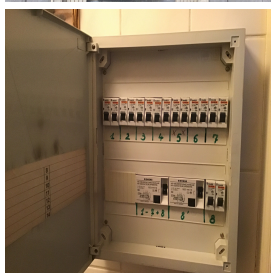

» DONNÉES GÉNÉRALES

Adresse de l'installation avenue Paul Deschanel 121 (étage 4eme Gauche) - 1030 Schaerbeek
Type de locaux Unité d'habitation (appartement)
Objet du contrôle Demande dans le cadre d'une vente
Propriétaire Vincent Maria
Responsable des travaux non communiqué

» DONNÉES DU RACCORDEMENT

Gestionnaire du réseau de distribution (GRD) SIBELGA
Code EAN non communiqué
Numéro du compteur 50046259
Index jour/nuit 012853/
Type de raccordement souterrain
Câble compteur / tableau XVB 4 x 10 mm²
Tension nominale de service 3x230V - AC
Courant nominal de la protection de branchement 25A

» CONTRÔLE

Conformité schéma(s) unifilaire(s) et plan(s) de position	Sans objet	Nombre de tableaux	1	Nombre de circuits	8
Circuits	5 x disj mono	3 x disj mono			
Protection	20 A	10 A			
Section (mm²)	2,5	1,5			
Conclusion	OK	OK			

Les fondations datent	D'avant le 1/10/1981	Dispositif différentiel de tête	ID - 40A - 300mA - type A - test OK
Prise de terre	Piquets	Dispositif différentiel "sdb"	ID - 40A - 30mA - type A - test OK
Résistance de dispersion de la prise de terre (Ω)	56,4MIB	Raccordement	OK
Conformité des liaisons équipotentielles et des PE	OK	Eclairage/machines	OK
Test de continuité	Pas concluant	Contrôle visuel appareils fixes et/ou mobiles	OK
Contrôle boucle de défaut	Concluant	Protection contre les contacts directs	OK
Protection contre les contacts indirects	OK	Résistance minimale d'isolement mesurée (MΩ)	51,4

Le ou les socles de prise en défaut sont localisés dans le salon - la / les chambre(s) - le hall

CONCLUSION : NON CONFORME



A la date du 17/09/2019, l'installation électrique de avenue Paul Deschanel 121 (étage 4eme Gauche) - 1030 Schaerbeek n'est pas conforme au Règlement Général des Installations Electriques.

Le contrôle réalisé par Certinergie a porté sur les parties visibles de l'installation et normalement accessibles.

Une nouvelle visite de contrôle est à exécuter par le même organisme dans les 12 mois à partir de la date du présent procès-verbal.

Les travaux nécessaires pour faire disparaître les infractions constatées lors de la visite de contrôle doivent être exécutés sans retard et toutes mesures adéquates doivent être prises pour qu'en cas de maintien en service des installations, les infractions ne constituent pas un danger pour les personnes et les biens.

Signature de l'agent

PROCÈS-VERBAL DE VISITE D'INSTALLATION ÉLECTRIQUE DOMESTIQUE BASSE TENSION

S P E C I M E N

Réf. 66/2019/73925/01:1

LISTE DES INFRACTIONS

- Les schémas unifilaires et/ou de position ne sont pas présents. - Art 16;269;273
- La résistance de dispersion de la prise de terre est supérieure à 30Ω. Il faut l'abaisser. Si ce n'est pas possible et qu'elle ne dépasse pas 100Ω, le tableau électrique doit comporter des dispositifs de protection différentielle à haute sensibilité qui complètent le dispositif de protection différentielle de tête. - Art 86
- La continuité du PE vers les contacts de terre des sockets de prise et/ou vers des appareils de classe 1 à poste fixe et/ou des lignes équipotentielles (principales, supplémentaires) n'est pas réalisée. - Art 70;72;13;6

REMARQUES

- Nous ne pouvons pas exclure qu'au dépôt des schémas il puisse y avoir d'autres infractions.
- La résistance de dispersion de la prise de terre doit être, sans protection complémentaire, inférieure à 30 Ohms.
- Nous conseillons d'afficher la tension de service sur le tableau électrique.

DEVOIRS DU PROPRIÉTAIRE, GESTIONNAIRE OU LOCATAIRE DE L'INSTALLATION :

Il a pour obligation de conserver le procès-verbal de conformité ou de contrôle dans le dossier de l'installation électrique, de renseigner dans le dossier les modifications apportées à l'installation électrique, en cas d'accident aux personnes dû à l'électricité de prévenir le Service Public Fédéral ayant l'Energie dans ses attributions, d'assurer ou de faire assurer l'entretien de l'installation et de veiller à ce que l'installation reste conforme en tout temps, de relaire contrôler l'installation en cas d'infraction(s) avant un délai d'un an et par le même organisme en cas de visite de contrôle. Dans le cas où, lors de la seconde visite, des infractions subsistent, l'organisme agréé se doit d'envoyer une copie du procès-verbal de visite de contrôle à la Direction générale de l'Energie préposée à la haute surveillance des installations électriques domestiques. Le Service public fédéral ayant l'Energie dans ses attributions, est informé, par l'organisme agréé qui a effectué la visite de contrôle, de l'existence d'infractions au cas où il n'en a pas donné suite à la remise en ordre de l'installation.

En résumé, quelles sont les mesures à prendre si l'installation électrique n'est pas conforme ?

1	2	3	4
Lisez attentivement ce procès-verbal	Réalisez les travaux de mise en conformité	Faites reconstruire l'installation	Certinergie est à votre service 0800 82 171