



VINÇOTTE CERTIGO asbl

Organisme de contrôle agréé

Siège social: Jan Olieslagerslaan 35 • 1800 Vilvoorde • Belgique

TVA: BE 0821.076.888 • RPM Bruxelles • BNP Paribas Fortis: BE 25 2100 4144 1482 • BIC: GEBABEBB

Rapport n° : 3067m6

- ☐ Bollebergen 2a bus 12, 9052 Gent
☒ Jan Olieslagerslaan 35, 1800 Vilvoorde
☐ Noordersingel 23, 2140 Antwerpen
☐ Rue Phocas Lejeune 11, 5032 Gembloux

Tel: +32 9 244 77 11
Tel: +32 2 674 57 11
Tel: +32 3 221 86 11
Tel: +32 81 432 611

gent@vincotte.be
brussels@vincotte.be
antwerpen@vincotte.be
gembloux@vincotte.be



CF 134947

Rési code : 11

PROCÈS VERBAL D'EXAMEN DE CONFORMITÉ ET/OU DE VISITE DE CONTRÔLE D'UNE INSTALLATION ÉLECTRIQUE BASSE TENSION

Responsable des travaux :

Installation : App 5^e gauche

Propriétaire / gestionnaire :

Nom, Prénom : <u>Felix Conque</u>	Nom, Prénom : <u>Rolle</u>
Adresse : <u>Blac. spic</u>	Adresse : <u>Rue de l'Harmonie 24</u>
N° carte d'identité :	CP + Commune : <u>1000 Bruxelles</u>
N° TVA : BE <u>0661.92.179</u>	Tél. : <u>1</u>

Bases de l'examen : Règlement Général sur les Installations Électriques (RGIE)

0

<input type="radio"/> Art 270	<input type="radio"/> mise en usage	<input type="radio"/> modification	<input type="radio"/> extension	<input checked="" type="radio"/> Art 86	<input type="radio"/> Art 271bis	<input checked="" type="radio"/> Unité d'habitation
<input type="radio"/> Art 271	<input type="radio"/> mobile	<input type="radio"/> temporaire		<input type="radio"/> Art 87	<input type="radio"/> Art 278	<input type="radio"/> Unité de travail domestique
<input checked="" type="radio"/> Art 276	<input type="radio"/> périodique	<input checked="" type="radio"/> contrôle	<input checked="" type="radio"/> visite	<input type="radio"/> Art 88	<input type="radio"/> Art	<input type="radio"/> Parties communes
<input type="radio"/> Art 276bis	vente d'une unité d'habitation			<input type="radio"/> Art	<input type="radio"/> Art	<input type="radio"/> Unité de travail

Données générales de l'installation électrique :

Données distributeur	EAN	<input checked="" type="radio"/> EAN non communiqué	<input type="radio"/> Compt. kWh non placé
Compt. kWh n° : <u>72286006</u>	Index jour : <u>2462</u>	n° : <u>1</u> Index nuit : <u>1201</u>	
Protection branchement (A) : <input type="radio"/> 020 <input checked="" type="radio"/> 025 <input type="radio"/> 032 <input type="radio"/> 040 <input type="radio"/> 050 <input type="radio"/> 063 <input type="radio"/> 080 <input type="radio"/> 100	Type de prise de terre : <input checked="" type="radio"/> boucle de terre <input type="radio"/> barres / piquets		
Conçue pour U _N : <input type="radio"/> 230 V <input type="radio"/> 3x230 V <input checked="" type="radio"/> 3N400 V	Câble d'alimentation tableau principal : <u>4</u> x <u>16</u> mm ² - Type <u>KUB</u>		
Courant nominal maximum (A) : <input type="radio"/> 020 <input type="radio"/> 025 <input type="radio"/> 032 <input checked="" type="radio"/> 040 <input type="radio"/> 050 <input type="radio"/> 063 <input type="radio"/> 080 <input type="radio"/> 100	Dispositif diff. gén. : <u>40</u> A / <u>300</u> mA		
Description installation	Nombre de tableaux : <u>1</u>		
<input checked="" type="checkbox"/> Voir annexe(s)	Nombre de circuits terminaux : <u>11+1201</u>		

Mesures - tests - contrôle visuel - scellés :

<input checked="" type="checkbox"/> Contacts dir.	<input checked="" type="checkbox"/> Contacts indir.	<input checked="" type="checkbox"/> Montage	<input checked="" type="checkbox"/> Appareils	<input checked="" type="checkbox"/> Matériel	<input checked="" type="checkbox"/> l>/section	<input checked="" type="checkbox"/> Schémas	<input checked="" type="checkbox"/> Contrôle bcl de défaut
<input checked="" type="checkbox"/> Résistance de dispersion de la prise de terre : <u>2</u> Ω		<input checked="" type="checkbox"/> Isolement général : <u>259</u> MΩ		<input checked="" type="checkbox"/> Continuité de terre		<input checked="" type="checkbox"/> Test dispositif diff.	
Le dispositif différentiel général : <input type="radio"/> était plombé <input checked="" type="radio"/> a été plombé <input type="radio"/> n'a pas été plombé <input type="radio"/> ne peut pas être plombé							

Infractions - Remarques (pour la signification des codes éventuels : voir au verso)

Infractions Nouvelle installation		Visa GRD ou mandataire :
Infractions Installation existante		
Remarques		

Conclusion(s) :

L'installation électrique doit être recontrôlée avant

28/8/2019

☐ par le même organisme de contrôle (*).

Pour le Directeur Général : Signature

☐ La nouvelle installation est conforme n'est pas conforme au RGIE.☒ L'installation existante est conforme n'est pas conforme au RGIE.Agent visiteur : P. JumeauNom : P. JumeauAgent n° : 4421Date : 28/8/19Annexe(s) : ☒ Schéma(s) de position : 1☒ Schéma(s) unifilaire(s) : 2

- Ce procès verbal doit être conservé dans le dossier de l'installation électrique et ce dossier doit renseigner toute modification de l'installation.

- Le Service Public Fédéral Economie doit être avisé immédiatement de tout accident survenu aux personnes et dû, directement ou indirectement, à la présence d'électricité.

- Le contrôle n'a porté que sur les parties visibles et accessibles de l'installation.

- Les informations recueillies sur place ne nous permettent pas de déterminer la date de réalisation de l'installation électrique.

- Nous vous invitons à compléter le(s) schéma(s) pour les éléments qui n'étaient pas visibles lors de la visite de contrôle. En cas de doute portant sur la sécurité de ces éléments, nous vous invitons vivement à faire procéder à une visite de contrôle complémentaire.

(*) Les travaux nécessaires pour faire disparaître les infractions constatées au moment de la visite de contrôle doivent être exécutés sans retard et toutes mesures adéquates doivent être prises pour qu'en cas de maintien en service des installations les infractions ne constituent pas un danger pour les personnes et les biens. Dans le cas où, lors de cette nouvelle visite de contrôle, après max. 1 an, des infractions subsistent, l'organisme agréé se doit d'envoyer une copie du procès-verbal de visite de contrôle à la Direction générale de l'Energie préposée à la haute surveillance des installations électriques domestiques.

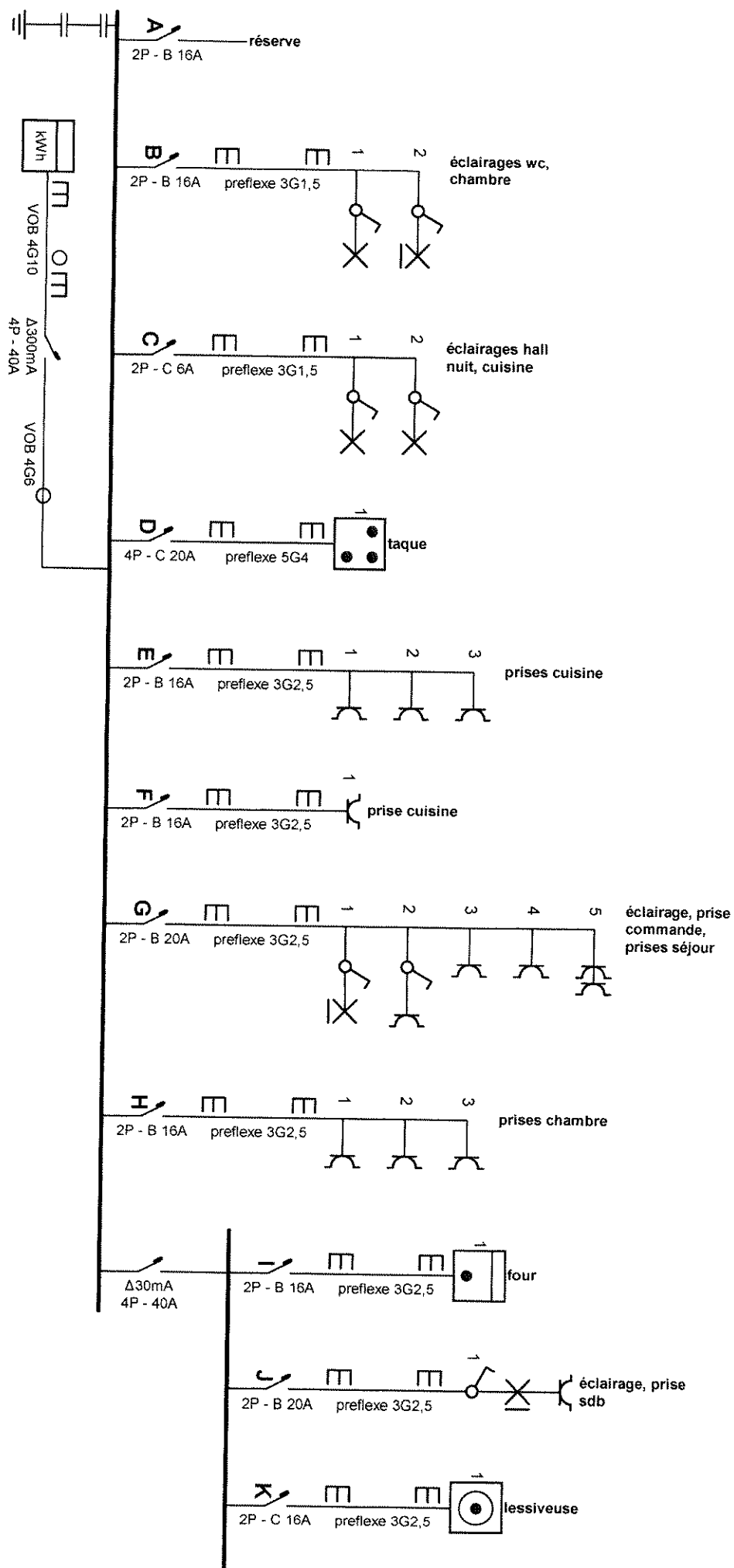

Organisme agréé

Janssens, Christoffel

Jean Oleslagerstraat 35

1800 Vilvoorde

Tél.: +3226775711 GSM: -

Fax: -

e-mail: brussels@vincotte.be

0821076888

Adresse de l'installation électrique

Robbe

Rue De L'Harmonie 24 Boite 2

1000 Bruxelles

Tél.: - GSM: 0478093472

Fax: -

e-mail: -

Installateur

Full concept elec sprl

Rue des peupliers 24

7850 Petit Enghien

Tél.: - GSM: 0499506290

Fax: -

e-mail: info@full-concept-elec.be

be 0661920179



p. 1/4
Schéma unifilaire

Date: 28-08-19

3 x 400V + N ~ 50Hz

appartement

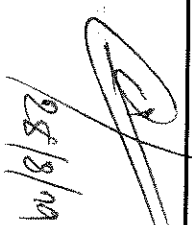
Schéma dessiné par: Soysal Istemi

Organisme agréé Janssens, Christoffel Jan Oleslagerstraat 35 1800 Vilvoorde Tél.: +3226775711 GSM: - Fax: - e-mail: brussens@vincotte.be 0821076888	Adresse de l'installation électrique Robbe Rue De L'Harmonie 24 Boite 2 1000 Bruxelles Tél.: - GSM: 04780990472 Fax: - e-mail: -	Installateur Full concept elec sprl Rue des peupliers 24 7850 Petit Enghien Tél.: - GSM: 0499506290 Fax: - e-mail: info@full-concept-elec.be be 0661920179
<div style="display: flex; justify-content: space-between;"> <div style="width: 30%;">  28/8/19 </div> <div style="width: 30%;">  </div> <div style="width: 30%;">  </div> </div>		
Schéma dessiné par: Soysal Istemi		
<div style="display: flex; justify-content: space-between;"> <div style="width: 30%;"> p. 2/4 Schema unifilaire Date: 28-08-19 </div> <div style="width: 30%;"> 3 x 400V + N ~ 50Hz appartement </div> </div>		

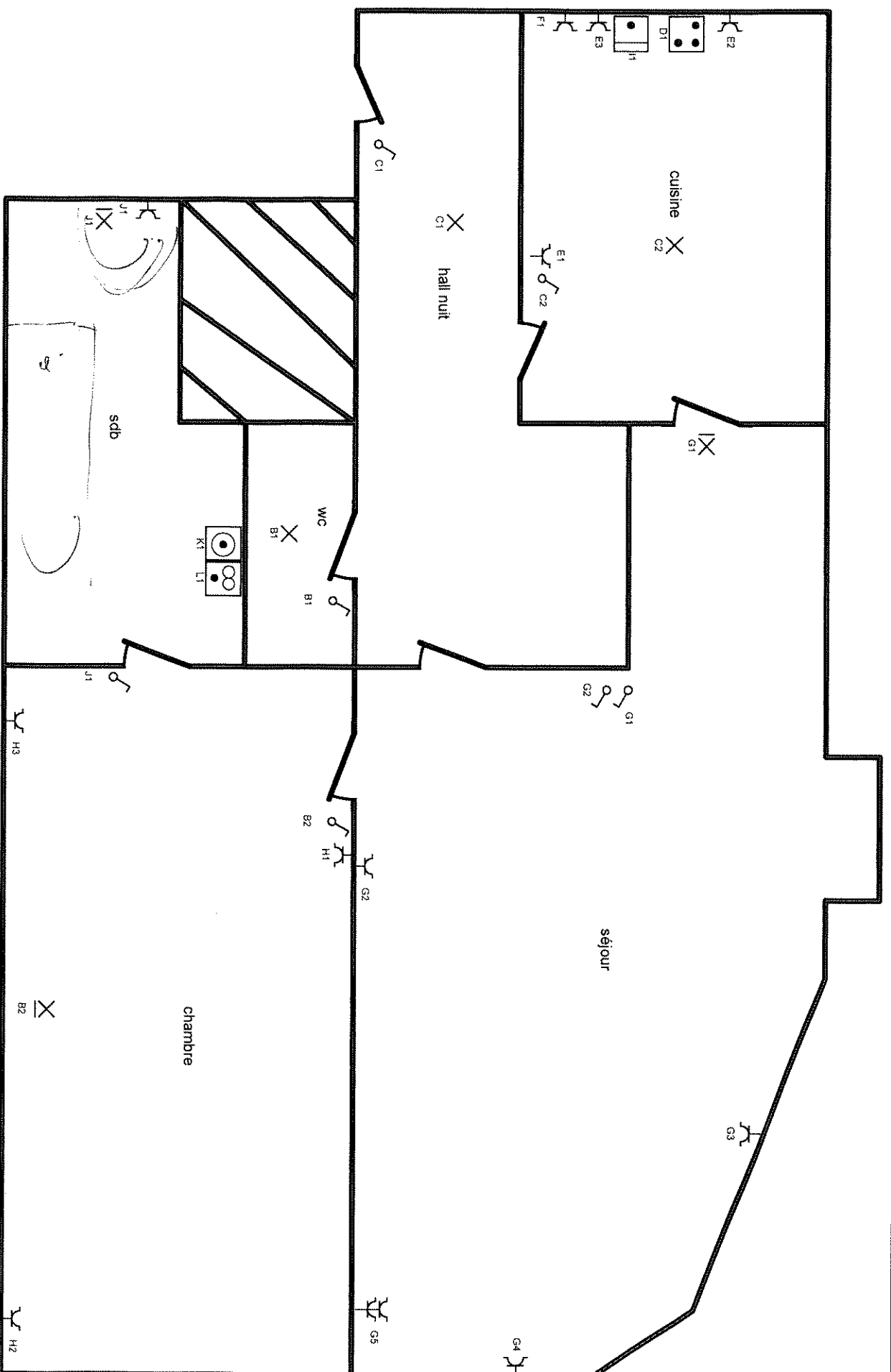

Organisme agréé

Janssens, Christoffel
 Jan Ollieslagerstraat 35
 1800 Vilvoorde
 Tél.: +3226775711 GSM: -
 Fax: -
 e-mail: brussels@vincotte.be
 0821076888

Adresse de l'installation électrique

Robbe
 Rue De L'Harmonie 24 Boite 2
 1000 Bruxelles
 Tél.: - GSM: 0478093472
 Fax: -
 e-mail: -

Installateur

Full concept elec sprl
 Rue des Peupliers 24
 7850 Petit Enghien
 Tél.: - GSM: 0499506290
 Fax: -
 e-mail: info@full-concept-elec.be
 be 0661920179

p. 3/4

Schéma de position

Date: 28-08-19

3 x 400V + N ~ 50Hz

appartement

Schéma dessiné par: Soysal Istemi

- A: réserve
- B: éclairages wc, chambre
- C: éclairages hall nuit, cuisine
- D: taque
- E: prises cuisine
- F: prise cuisine
- G: éclairage, prise commande, prises séjour
- H: prises chambre
- I: four
- J: éclairage, prise sdb
- K: lessiveuse
- L: séchoir

Organisme agréé

Janssens, Christoffel
 Jan Oleslagerslaan 35
 1800 Vilvoorde
 Tél.: +3226775711 GSM: -
 Fax: -
 e-mail: brussels@vincotte.be
 0821076888

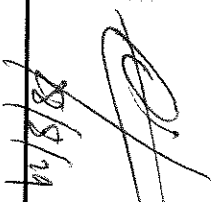

Adresse de l'installation électrique

Robbe
 Rue De L'Harmonie 24 Boite 2
 1000 Bruxelles
 Tél.: - GSM: 0478098472
 Fax: -
 e-mail: -

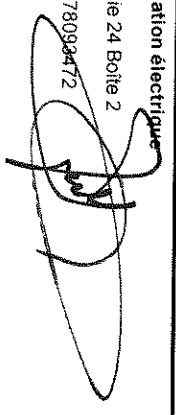

Installateur

Fuill concept elec sprl
 Rue des peupliers 24
 7850 Petit Enghien
 Tél.: - GSM: 0499506290
 Fax: -
 e-mail: info@fuill-concept-elec.be
 be 0661920179



p. 4/4

Liste des circuits

Date: 28-08-19

3 x 400V + N ~ 50Hz

appartement