

# Rapport de contrôle l'installation électrique

N° de rapport: RAP.1001.011.3911239.REVO

Page 1 / 1

## Adresse et données d'investigation

Adresse installation Rue du Moulin 44 Rez, 1210 Bruxelles  
Nom du propriétaire  
Adresse du propriétaire  
Type d'habitation appartement  
EAB-code pas disponible  
Type d'installation existante  
But d'investigation périodiquement

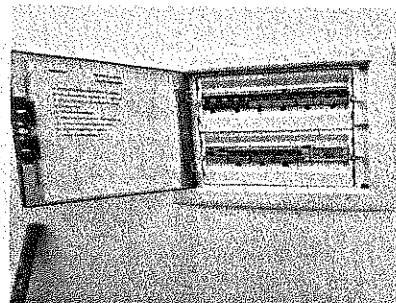

L'investigation a été effectuée le 1-12-2017 La vérification a été réalisée sur base du Règlement Général sur les Installations Électrique art 271 et notre procédure(s) TP1.

## Données d'installation

Tension (V)	230	Valeur d'interrupteur principal (A)	40
Type d'électrode	pen	Valeur des interrupteurs différentiels (mA)	300 en 30
Diam. du câble d'alimentation (mm²)	10	Nombre de tableaux	1
Protection principale (A)	20	Nombre de circuits terminaux (par tableau)	9

## Mesurages

RA / ZS (Ω)	19,6 /	Interrupteurs différentiels (mA)	en ordre
Continuité PE	en ordre	Résistance d'isolement général (MΩ)	>0,5

## Infractions

1. Néant

**Remarque :** Pendant l'expertise on a seulement contrôlé les tableaux de répartition et les parties visibles de l'installation. On n'a pas dégagé les interrupteurs, prises de courant, plinthes, caniveaux de câbles, etc

## Remarques

Année de rénovation de l'installation: après oct 1981  
Voir les schémas pour la description

## Conclusion

L'installation répond aux exigences de la RGIE.  
L'interrupteur différentiel général est scellé et les schémas unifilaire et les schémas de position ont été signés/ contrôlés.  
L'installation doit être contrôlée avant le 1/12/2042. Si toutefois d'importantes modifications et/ou extensions seront apportées à l'installation, celle-ci doit être contrôlée avant la mise en service.

Pour le directeur, Le 1/12/2017

Nom du contrôleur: Sofiane Zarki .....

Signature: Zarki Sofiane

- Conseils**
1. l'obligation de conserver le procès-verbal de visite de contrôle dans le dossier de l'installation électrique.
  2. l'obligation de renseigner dans le dossier toute modification intervenue dans l'installation électrique.
  3. l'obligation d'aviser immédiatement le Service Public Fédéral avant l'Energie dans ses attributions, de tout accident survenu aux personnes et dû, directement ou indirectement, à la présence d'électricité.
  4. l'obligation lorsque des infractions ont été constatées lors de la visite de contrôle, de faire effectuer une nouvelle visite de contrôle par le même organisme agréé afin de vérifier la disparition des infractions au terme du délai de un an. Dans le cas où, lors de cette seconde visite, des infractions subsistent, l'organisme agréé se doit d'envoyer une copie du procès-verbal de visite de contrôle à la Direction générale de l'Energie préposée à la haute surveillance des installations électriques.



1210 saint josse ten noode

Tel.: - GSM: -  
Fax: -

**e-mail:** —

**installateur  
BAD ELEC**

Tel.: - GSM: -

e-mail: -

**p. 1/2**

### Schéma unifilaire

2 x 230V ~ 50Hz

## Ac2. Charges



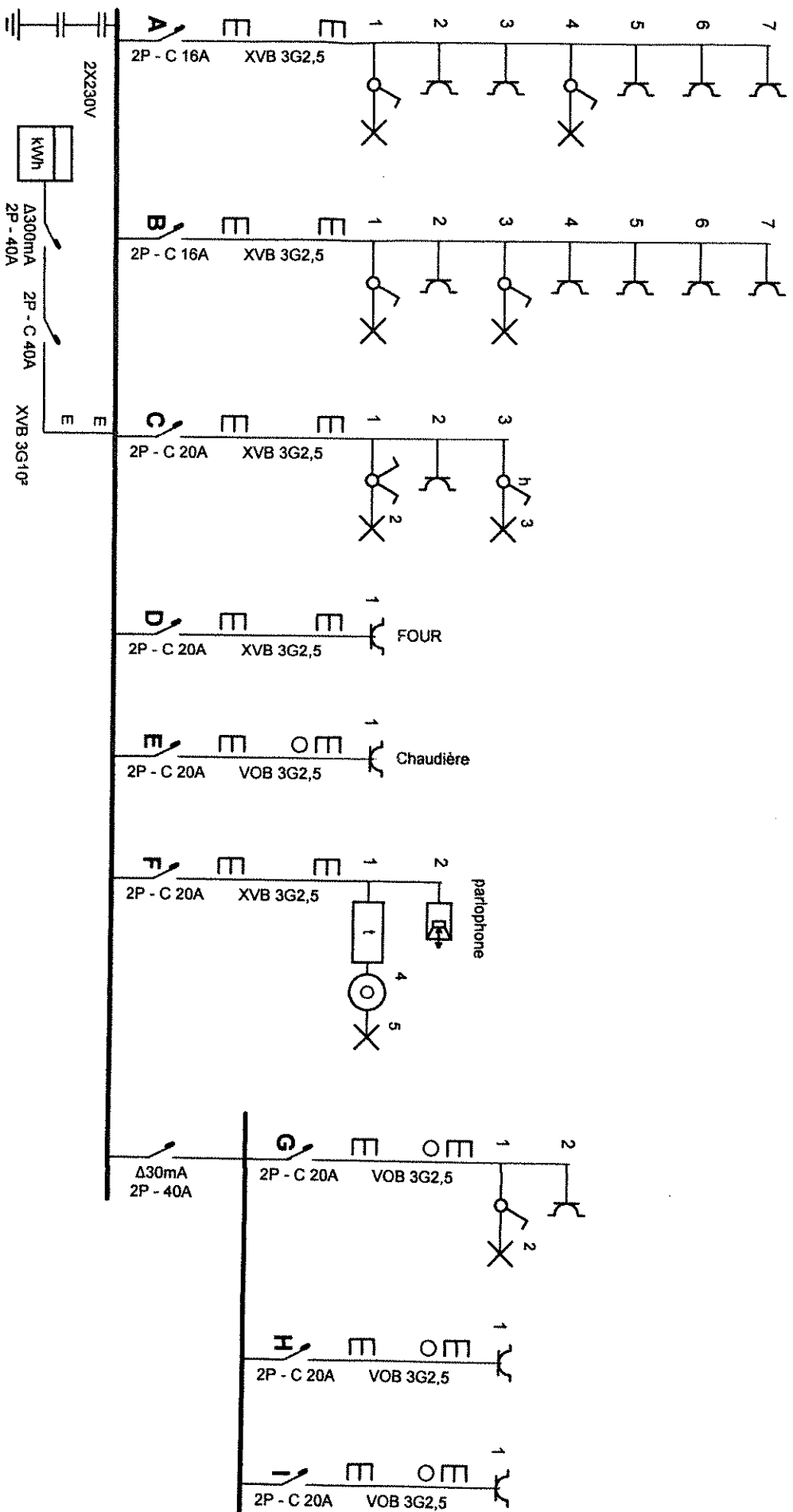

Adresse de l'installation électrique

Rue du Moulin 44  
1210 saint josse ten noode  
Tél.: - GSM: -  
Fax: -  
e-mail: -

Installateur  
BAD ELEC

Tél.: - GSM: -  
Fax: -  
e-mail: -

p. 1/2  
Schéma unifilaire

2 x 230V ~ 50Hz

Schéma dessiné par: BAD ELEC

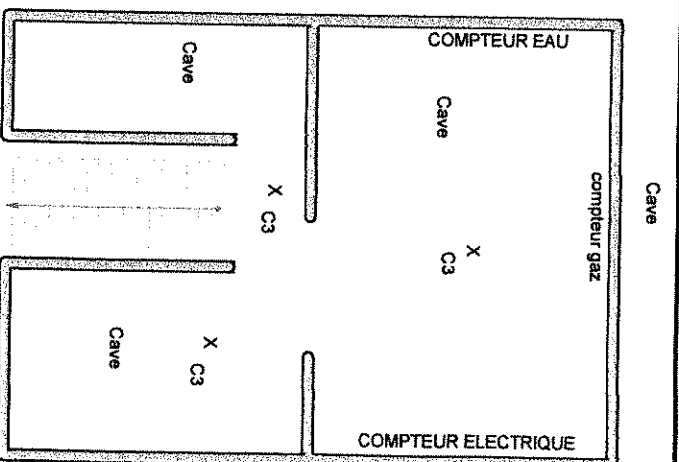
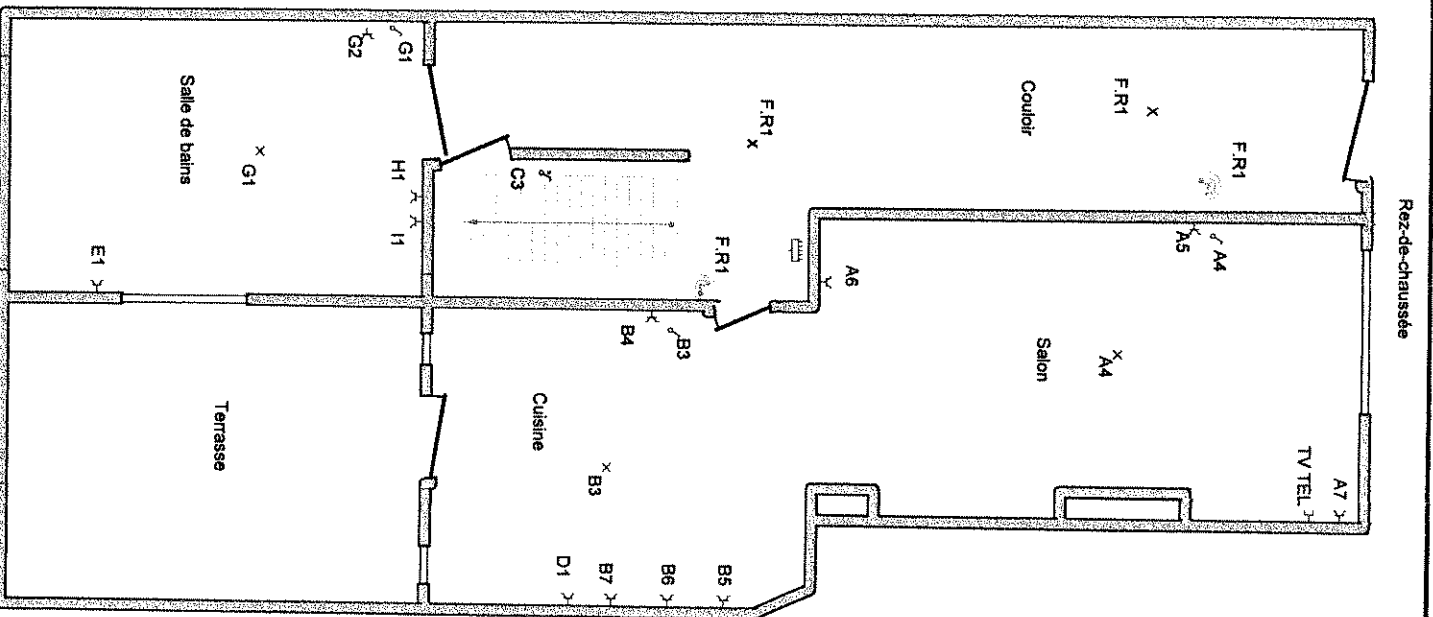
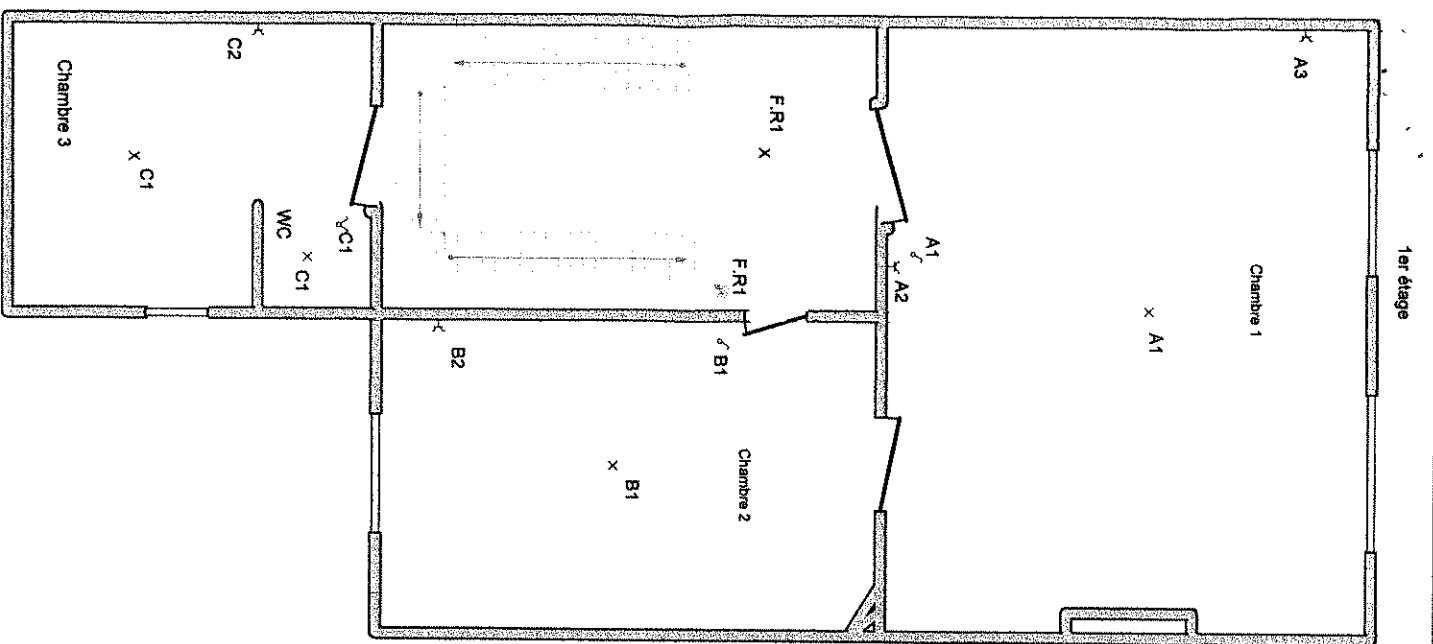

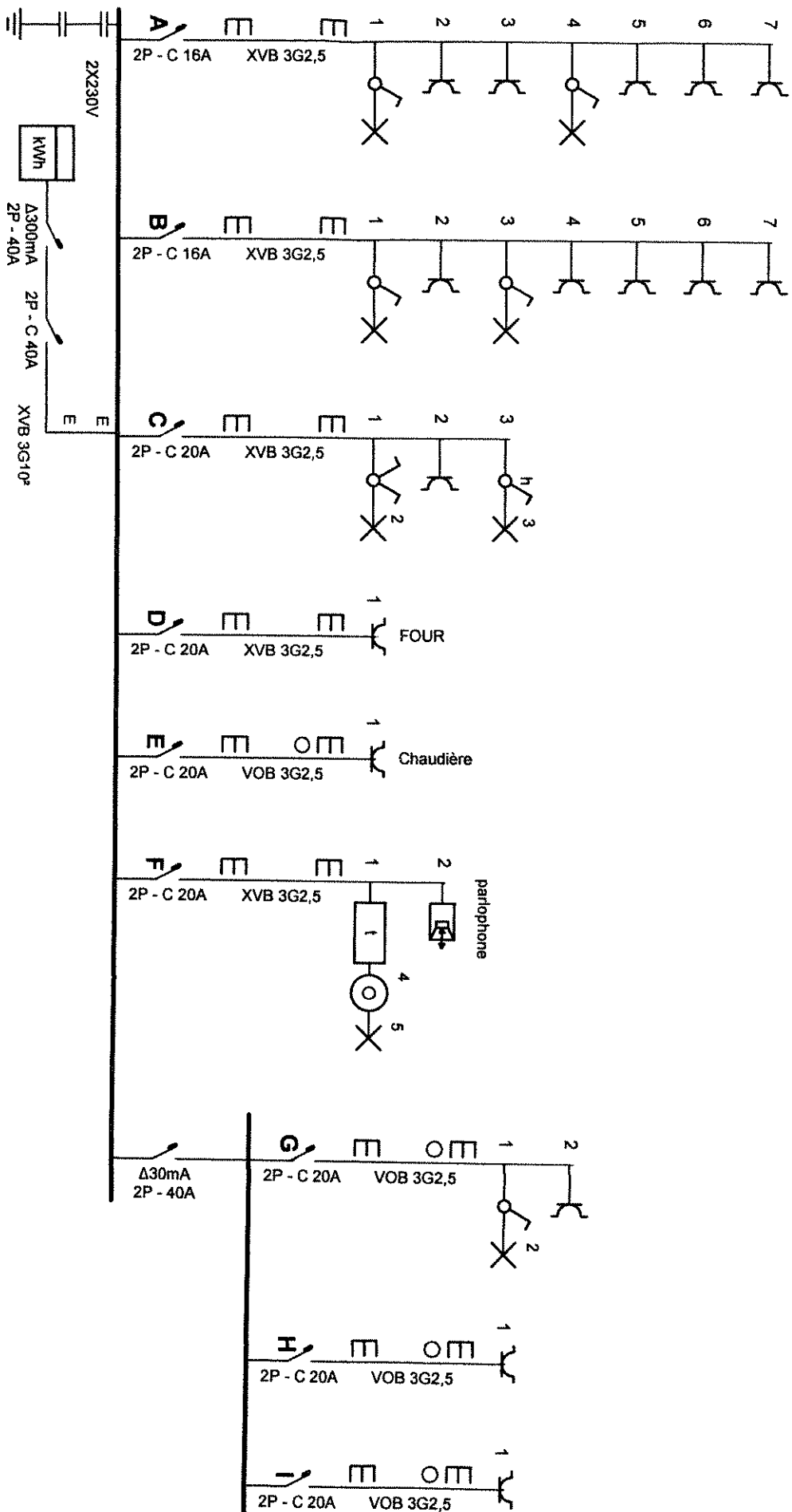

Adresse de l'installation électrique

Rue du Moulin 44  
12110 saint josse ten noode  
Tél.: - GSM: -  
Fax: -  
e-mail: -

Installateur  
BAD ELEC

Tél.: - GSM: -  
Fax: -  
e-mail: -

p. 1/2  
Schéma unifilaire

2 x 230V ~ 50Hz

Schéma dessiné par: BAD ELEC

