

**ACA asbl**Organisme de contrôle  
agréé  
Installations domestiquesMeensesteenweg 338, 8800 Roeselare  
TEL: 065/334 979 FAX: 065/336 629  
www.acavzw.be / info@acavzw.be  
Dexia: 068-2516997-68  
Numéro de TVA: BE 0811 407 869

175001662

Ref: 2016092476

**RAPPORT DE MISE EN SERVICE D'UNE INSTALLATION ELECTRIQUE/ CONTRÔLE PERIODIQUE****Données générales**

Lieu du contrôle:	Rue Lodewijck Van Boeckel 13 1 <sup>er</sup> étage, 1140 EVERE		
Propriétaire:			
Client:	Kayaya, Rue Lodewijck Van Boeckel 13, 1140 EVERE		
Type de locaux:	Appartement	Distributeur d'énergie: /	
Code EAN:	541 44		
Installateur:	/		
N° TVA:	/	ou n° carte ID: /	Émis à: / le /
Agent-visiteur:	Khalid Belamin Tamsamani		Date du contrôle: 28/09/2016

**Type de contrôle**

Conformément aux exigences (conditions) du Règlement général sur les installations électriques (RGIE)	
Type contrôle:	Art 271/271bis Contrôle périodique (vente)
Info complément:	Contrôle périodique + Art. 278
Réinspection à:	/

**Données générales de l'installation électrique**

Tension nominale:	3x230V	Courant nominal max:	40A	Courant nominal sécurité principale:	20,00
Section du câble d'arrivée:	3X230 mm <sup>2</sup>	- Type:	VOB		
Type d'électrode:	Barre ou piquet de terre	Section:	/ mm <sup>2</sup>	Conduct. de terre:	25 mm <sup>2</sup>
Interrupteur différent. général - In:	40 A	- DI:	30 mA	Nombre de pôles:	4
Interrupteur(s) différentiel(s) général(s) extra:	/				
Interrupteur différent. second. - In:	aucun A	- DI:	/ mA	Nombre de pôles:	/
Interrupteur(s) différentiel(s) secondaire(s) extra:	/				
Nombre de circuits:	9	Nombre de tableaux:	1	Tarif:	Jour

**Mesures et contrôles**

Résistance de dispersion:	11.4 Ohm	Protect. contre les contacts indir.:	Pas en ordre	Plombage du différentiel:	Pas en ordre
Isolement générale:	160 MOhm	Test du différentiel:	En ordre	Etat du matériel fixe:	Pas en ordre
Test de continuité:	Pas en ordre	Test de défaut:	En ordre	Schémas:	Pas en ordre
Protect. contre les contacts dir.:	En ordre				

<b>Conclusion :</b> <b>L'INSTALLATION N'EST PAS CONFORME AU RGIE</b>	L'installation doit de nouveau être contrôlée: avant le: un an après date <input checked="" type="checkbox"/> par le même organisme (*)	
<b>NOMBRE D'ANNEXES</b> Schéma d'implantation: Non Schéma unifilaire: Non Autres: /	<b>L'AGENT-VISITEUR:</b> 	<b>Visa du distributeur (art 270)</b>

**Visa de l'organisme de contrôle****ACA asbl - Organisme de Contrôle Agréé**  
**Meensesteenweg 338 - 8800 Roeselare**  
**TVA BE 0811.407.869**  
**Tel. 065/33.49.79 - Fax 065/33.66.29**  
**info@acavzw.be - www.acavzw.be**

Le PV de visite doit être conservé dans le dossier de l'installation électrique et toute modification intervenue dans l'installation électrique doit être renseignée dans le dossier. Le Ministre des Affaires économiques, Direction Energie électrique doit être avisé immédiatement de tout accident survenu aux personnes et dû, directement ou indirectement, à la présence d'électricité.  
(\*) Les travaux nécessaires pour faire disparaître les infractions constatées pendant la visite de contrôle, doivent être exécutés sans retard et toutes mesures adéquates doivent être prises pour qu'en cas de maintien en service des installations, les infractions ne constituent pas un danger pour les personnes et les biens. Dans le cas où, lors de la nouvelle visite de contrôle, des infractions subsistent, l'organisme agréé se doit d'envoyer une copie du procès-verbal de visite de contrôle à la Direction générale de l'Energie préposée à la haute surveillance des installations électriques domestiques.

## Description des circuits

4 DISJ BIP 20A  
3 DISJ BIP 16A  
1 DISJ BIP 6A  
1 DISJ TRI 20A

## CONSTATATIONS: Remarques

- A1 : Les schémas électriques doivent être joints obligatoirement dans le dossier de l'installation électrique. Il est fortement conseillé de joindre une copie de ceux-ci à proximité du coffret électrique principal.
- AD : Le contrôle comprend seulement les parties visibles de l'installation.
- AE : Le bien est meublé au moment du contrôle.
- B : On ne peut pas exclure le fait qu'au dépôt des schémas, il pourrait y avoir d'autres infractions.
- K1 : Il est conseillé de placer un interrupteur différentiel d'une sensibilité de 300mA à l'origine de l'installation et celui déjà existant comme protection supplémentaire pour l'installation de salles de bains, lessiveuse, lave-vaisselle, séchoir ou tous autres appareils identiques.
- U : Il faut au moins trois exemplaires des schémas électriques.

## CONSTATATIONS: Infractions

### Infractions schemas :

- 1.01. : Schéma unifilaire de l'installation est à réaliser ou à compléter. (art 16, 268, 269)
- 1.02. : Schéma de position de l'installation est à réaliser ou à compléter. (art 269)
- 1.04. : La tension nominale et le pictogramme de danger électrique doivent être affichés sur le tableau et en un endroit judicieusement choisi.

### Infractions mesures :

- 2.04. : La continuité des liaisons équipotentielle et/ou des conducteurs de protection n'est pas garantie. (art 70.05, 85.08)

### Infractions de prise de terre :

- 3.12. : Socles de prise de courant: le contact de terre est à relier à la terre de l'installation. (art 86.03)

### Infractions coffrets de repartition :

- 4.10. : Réalisez ou complétez le repérage de chaque circuit et/ou appareillage, bornes de raccordement, etc. (lisibilité et qualité durable) (art 16, 248)

### Infractions interrupteurs différentiels :

- 5.01. : Prévoyez un interrupteur différentiel général, muni d'un dispositif de plombage, à l'origine de l'installation. (art 86.07)

### Infractions installation électrique :

- 7.14A : Adaptez le degré de protection (IP) du matériel électrique placé dans la/salle(s) de bains au volume dans lequel il est installé. (art 19, 86.10)
- 7.14B : Le matériel électrique installé dans la/salle(s) de bains n'est pas adapté au volume dans lequel il est installé (les distances jusqu'au bord de la baignoire et/ou de la cuvette ou des conditions protectrices supplémentaires). (art 86.10)

### Infractions conducteurs et code couleurs :

- 8.01. : Les conducteurs non utilisés sont à éliminer ou à isoler à leurs extrémités. (remarque)
- 8.03. : Protégez le(s) câble(s) non armé(s) aux endroits susceptibles aux dégradations, coups, chocs (traversée des murs, plafonds, etc.). (art 201, 209)

### Infractions supplémentaires et/ou explications additionnelles:

2.04/3.12 CHAMBRE A COUCHER / CUISINE / RESERVE  
8.01/8.03 RESERVE

**1** 3X2.5mm² 16A

**2** 3X2.5mm²

**3** 3X2.5mm²

**4** 3X2.5mm² 16A

**5** 3X2.5mm²

**6** 3X2.5mm²

**7** 3X2.5mm²

**8** 3X2.5mm²

**9** 3X2.5mm²

10mm²

2X10mm² 40A, 30mA 2X10mm²

40A, 30mA

Circuit prise cuisine

Circuit frigo

Circuit prise salon entre

Lumière salle à manger

Lumière hall d'entrée

Lumière cuisine

Lumière dépôt

Lumière vestaire

Circuit Lumière salle de bain

Hotte

Prise plan de travail cuisine

Prises salon

Prise salle de bain côté lavabo

Prises chambre 1

Prises chambre 2

Prises chambre 3

Lumière bureau chambre 2

Lumière bureau chambre 3

Circuit prise salle de bain

Cuisinière

Micro ondes

Cuisinière

Lumière chambre 1

Lumière chambre 2

Lumière chambre 3

Lumière WC

Lumière salle de douche

Lumière salon

KAMBA MPUMPUDUKA  
KAYAYA MUTEKEMENA LUYA  
13 Rue de la Liberté  
1140 Kinshasa  
Tél: 0464877720  
0464785789

KAMBA MPUMPU DIKASA AIME  
KAYAYA MUTEKEMENA LUABEYA JUDITH  
13, Rue Schuyler van Boesael  
1140 Evere  
Tél: 0484877720  
0484785789

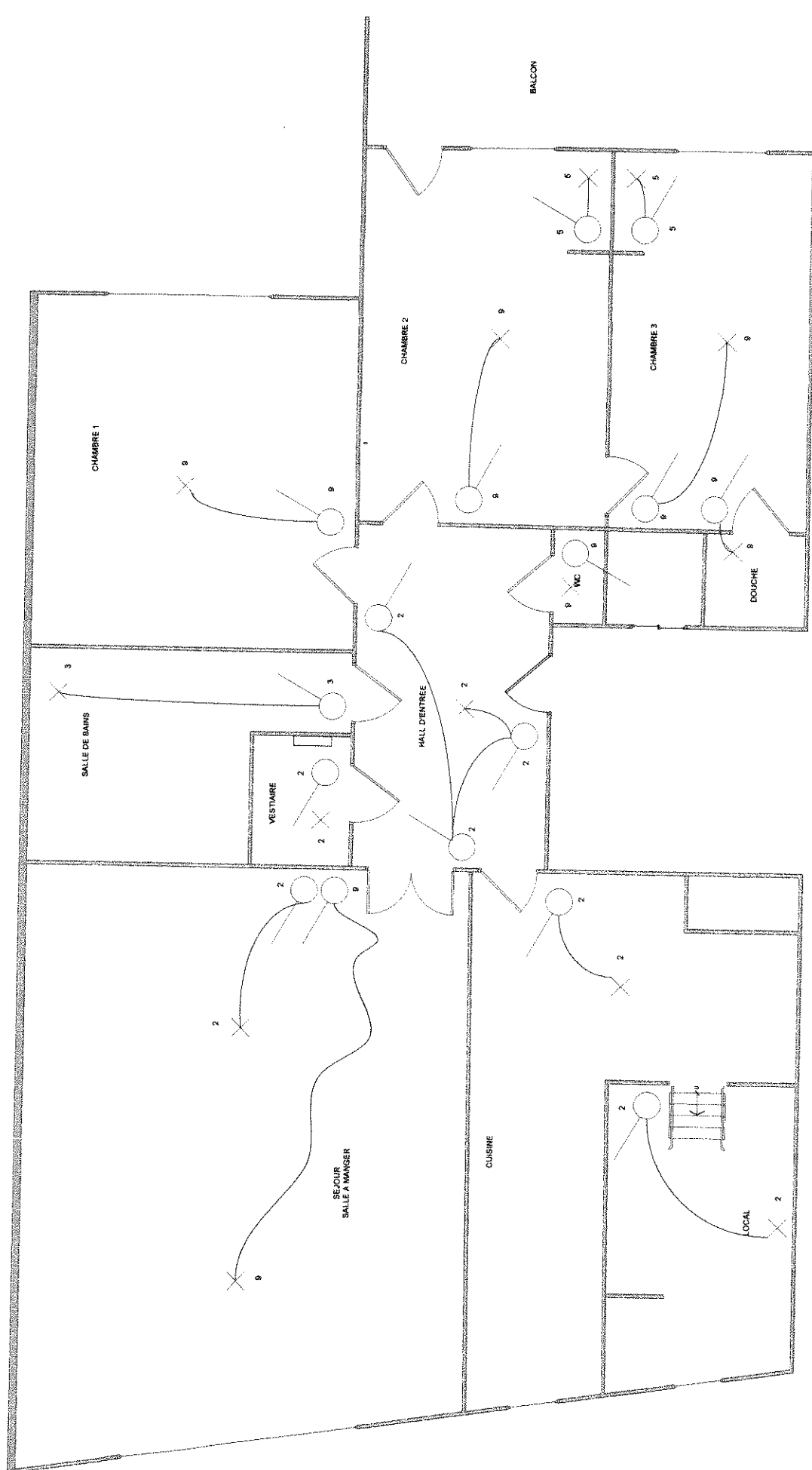

KAMBA MPUMPJI DIKASA AIME  
 KAYAYA MUTEKEMENA LUABEYA JUDITH  
 12, P.O. Box 10000  
 1140, Kinshasa  
 TEL: 0444717720  
 0444718789

