

# **PROCÈS-VERBAL DE VISITE D'INSTALLATION ÉLECTRIQUE DOMESTIQUE BASSE TENSION**

## Données générales

Visualisation de l'habitation et de l'installation

Adresse de l'installation : avenue de l'emeraude 66  
(étage 5ème Gauche)  
1030 schaerbeek  
unité d'habitation  
(appartement)  
Wuyts Roger  
non communiqué  
non communiqué  
06/10/2017  
contrôle lors de la vente -  
installation électrique datant  
d'avant le 1er octobre 1981  
(Art. 276 bis)  
Ismaël Raoudi

Type de locaux :

Propriétaire :

Responsable des travaux :

Carte ID :

Date du contrôle :

Type du contrôle :

Agent visiteur :



## Données du raccordement

Gestionnaire du réseau de distribution (GRD)	SIBELGA	Type de raccordement	
Code EAN	non communiqué	Câble compteur - tableau	VOB 4 x 10 mm²
Numéro du compteur	781759	Tension nominale de service	3x230V - AC
Index jour / nuit	4944 /	Courant nominal de la protection de branchement	32A

## Contrôle

Conformité schéma(s) unifilaire(s) et plan(s) de position	pas OK	Nombre de tableaux	1	Nombre de circuits	4
Description tableau(x) voir plan(s) dans annexe(s)					
Les fondations datent	d'avant le 1/10/1981	Résistance minimale d'isolement mesurée (MΩ)	3		
Prise de terre	piquets	Dispositif différentiel de tête	absent		
Résistance de dispersion de la prise de terre (Ω)	14	Dispositif différentiel "sdb"	absent		
Conformité des liaisons équipotentielles et des PE	OK	Raccordement	pas OK		
Test de continuité	pas concluant	Eclairage/machines	pas OK		
Contrôle boucle de défaut	pas concluant	Contrôle visuel appareils fixes et/ou mobiles	pas OK		
Protection contre les contacts indirects	pas OK	Protection contre les contacts directs	pas OK		

## Conclusion : NON CONFORME



A la date du **06/10/2017**, l'installation électrique de "avenue de l'emeraude 66 (étage 5ème Gauche) - 1030 schaerbeek" n'est pas conforme au Règlement Général des Installations Electriques.

Le contrôle réalisé par **Certinergie** a porté sur les parties visibles de l'installation et normalement accessibles.

Une visite complémentaire est à exécuter dans les 18 mois de l'acte authentique de vente par un organisme agréé. L'acquéreur a pour obligation de communiquer par écrit son identité et la date de l'acte de vente à l'organisme agréé qui a exécuté la visite de contrôle de l'installation électrique.

Les travaux nécessaires pour faire disparaître les infractions constatées lors de la visite de contrôle doivent être exécutés sans retard et toutes mesures adéquates doivent être prises pour qu'en cas de maintien en service des installations, les infractions ne constituent pas un danger pour les personnes et les biens.

Signature de l'agent

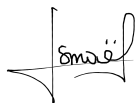

Signature du propriétaire



## Certinergie ASBL - Organisme de contrôle agréé

Siège social : 57 Rue Haute Voie, 4537 Verlaine  
Siège d'exploitation : 60 Avenue du Diamant, 1030 Bruxelles  
Siège d'exploitation : 11 Chaussée de Bruxelles, 1300 Wavre  
Siège d'exploitation : Martelarenplein 20E 3000 Leuven  
N° de compte : BE57 0688 9789 1035  
TVA : BE0536501654



Site internet: www.certinergie.be  
Tél: 0800 82 171  
Mail : info@certinergie.be

### Liste des infractions

- La continuité du PE vers les contacts de terre des socles de prise et/ou vers des appareils de classe 1 à poste fixe et/ou des liaisons équipotentielles (principales, supplémentaires) n'est pas réalisée - Art 70;72;73;86
- Le contrôle d'une/des boucles de défaut n'est pas concluant - Art 273
- Les schémas unifilaires et/ou de position ne sont pas présents - Art 16;269;273
- Le degré de protection d'enveloppe(s) n'est pas au moins égal à IPXX-B - Art 49
- DPCDR (différentiel) de tête n'est pas présent - Art 86
- Il manque sur le tableau principal un interrupteur-sectionneur général qui permet la coupure simultanée de toutes les phases et éventuellement du neutre, et cette fonction ne peut être assurée par le disjoncteur de branchement, n'étant pas conçu pour assurer le sectionnement - Art 248
- Un dispositif de protection à courant différentiel-résiduel à haute ou très haute sensibilité ne protège pas comme il se doit certains circuits où l'eau est présente (facteur d'influences externes AD2 ou plus = locaux humides) - Art 86.08
- Les fusibles/disjoncteurs à broches d'un même circuit ne sont pas de la même intensité nominale - Art 251
- Les bases de fusibles/disjoncteurs à broches ne sont pas équipées d'éléments de calibrage - Art 251
- Du câble VTLB et/ou du câble "côte à côte" n'est pas employé et/ou posé comme il est permis

### Remarques

- Nous ne pouvons pas exclure qu'au dépôt des schémas il puisse y avoir d'autres infractions

### Devoirs du propriétaire, gestionnaire ou locataire de l'installation :

Il a pour obligation de conserver le procès-verbal de conformité ou de contrôle dans le dossier de l'installation électrique, de renseigner dans le dossier les modifications apportées à l'installation électrique, en cas d'accident aux personnes dû à l'électricité de prévenir le Service Public Fédéral ayant l'Energie dans ses attributions, d'assurer ou de faire assurer l'entretien de l'installation et de veiller à ce que l'installation reste conforme en tout temps, de refaire contrôler l'installation en cas d'infraction(s) avant un délai d'un an et par le même organisme en cas de visite de contrôle, et si suite à un contrôle pour la vente d'une installation électrique datant d'avant le 1<sup>er</sup> octobre 1981, avant un délai de 18 mois à dater du jour de l'acte de vente par l'organisme de son choix. Dans le cas où, lors de la seconde visite, des infractions subsistent, l'organisme agréé se doit d'envoyer une copie du procès-verbal de visite de contrôle à la Direction générale de l'Energie préposée à la haute surveillance des installations électriques domestiques. Le Service public fédéral ayant l'Energie dans ses attributions, est informé, par l'organisme agréé qui a effectué la visite de contrôle, de l'existence d'infractions au cas où il n'est pas donné suite à la remise en ordre de l'installation.

### En résumé, quelles sont les mesures à prendre si l'installation électrique n'est pas conforme?

1

Lisez attentivement ce  
procès-verbal

2

Réalisez les travaux de mise en  
conformité

3

Faites reconstruire l'installation

4

Certinergie est à votre service  
pour effectuer ce contrôle

### Certinergie ASBL - Organisme de contrôle agréé

Siège social : 57 Rue Haute Voie, 4537 Verlaine  
Siège d'exploitation : 60 Avenue du Diamant, 1030 Bruxelles  
Siège d'exploitation : 11 Chaussée de Bruxelles, 1300 Wavre  
Siège d'exploitation : Martelarenplein 20E 3000 Leuven  
N° de compte : BE57 0688 9789 1035  
TVA : BE0536501654

Site internet: www.certinergie.be  
Tél: 0800 82 171  
Mail : info@certinergie.be

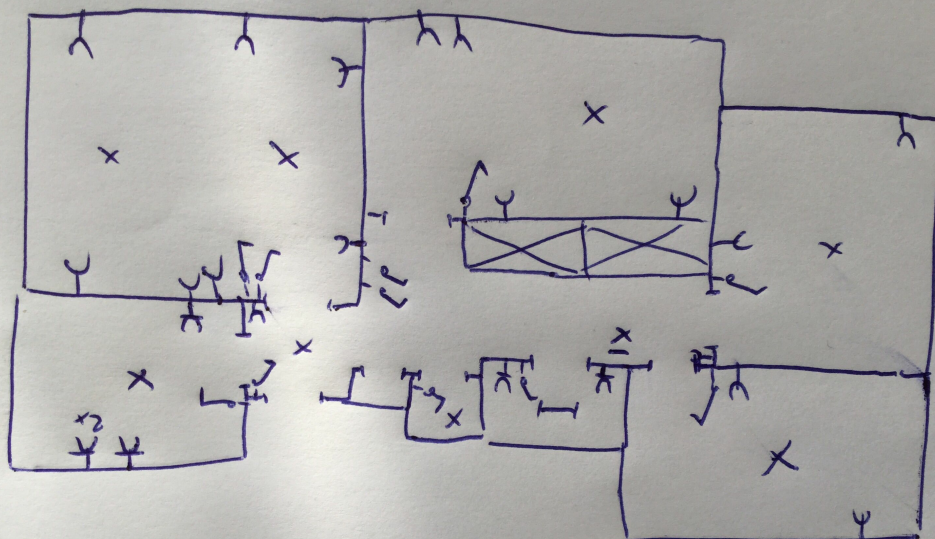

4x Disjoncteurs à broches  
10 à 20A 2P milongés.

**Croquis de position  
élémentaire et descriptif  
sommaire des tableaux**  
sur base de ce qui est visible  
et accessible lors du contrôle  
Note : ces croquis ne  
remplacent pas les schémas  
unifilaires et de position  
réglementaires

#### Certinergie ASBL - Organisme de contrôle agréé

Siège social : 57 Rue Haute Voie, 4537 Verlaine  
Siège d'exploitation : 60 Avenue du Diamant, 1030 Bruxelles  
Siège d'exploitation : 11 Chaussée de Bruxelles, 1300 Wavre  
Siège d'exploitation : Martelarenplein 20E 3000 Leuven  
N° de compte : BE57 0688 9789 1035  
TVA : BE0536501654

Site internet: www.certinergie.be  
Tél: 0800 82 171  
Mail : info@certinergie.be

