

## PROCÈS-VERBAL DE VISITE D'INSTALLATION ÉLECTRIQUE DOMESTIQUE BASSE TENSION

## Données générales

Adresse de l'installation

Avenue de l'Opale 124 (étage)  
3ème droit arrière)  
1030 Schaerbeek  
unité d'habitation  
(appartement)  
non communiqué  
non communiqué  
29/06/2017  
contrôle lors de la vente -  
installation électrique datant  
d'avant le 1er octobre 1981  
(Art. 276 bis)  
Philippe Leloup

Type de locaux

Responsable des travaux  
Carte ID  
Date du contrôle  
Type du contrôle

Agent visiteur

Visualisation de l'habitation et de l'installation

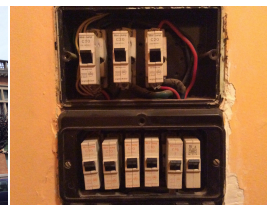

## Données du raccordement

Gestionnaire du réseau de distribution (GRD)  
Code EAN  
Numéro du compteur  
Index jour / nuit

SIBELGA  
non communiqué  
5265917  
18033,3 / 28201,4

Type de raccordement  
Câble compteur - tableau  
Tension nominale de service  
Courant nominal de la protection de  
branchement

souterrain  
non identifiable  
3x230V - AC  
25A

## Contrôle

Conformité schéma(s) unifilaire(s) et plan(s) de position

pas OK

Nombre de tableaux

1

Nombre de circuits

4

Circuit(s)

Protection	Disj 2x10A II	Disj 1x16A II	Disj 1x20A II
Section (mm²)	non vérifiable	non vérifiable	4-6
Conclusion	pas OK	pas OK	OK

Les fondations datent

d'avant le 1/10/1981

Prise de terre

piquets

Résistance de dispersion de la prise de terre ( $\Omega$ )

29,5

Conformité des liaisons équipotentielles et des PE

OK

Test de continuité

pas concluant

Le ou les socles de prise en défaut sont localisés dans

toutes les pièces

Contrôle boucle de défaut

pas concluant

Protection contre les contacts indirects

pas OK

Résistance minimale d'isolement mesurée (M $\Omega$ )

Non vérifiable

Dispositif différentiel de tête

absent

Dispositif différentiel "sdb"

absent

Raccordement

pas OK

Éclairage/machines

OK

Contrôle visuel appareils fixes et/ou mobiles

OK

Protection contre les contacts directs

pas OK

## Conclusion : NON CONFORME



A la date du **29/06/2017**, l'installation électrique de "Avenue de l'Opale 124 (étage 3ème droit arrière) - 1030 Schaerbeek" n'est pas conforme au Règlement Général des Installations Électriques.

Le contrôle réalisé par **Certinergie** a porté sur les parties visibles de l'installation et normalement accessibles.

Une visite complémentaire est à exécuter dans les 18 mois de l'acte authentique de vente par un organisme agréé. L'acquéreur a pour obligation de communiquer par écrit son identité et la date de l'acte de vente à l'organisme agréé qui a exécuté la visite de contrôle de l'installation électrique.

Les travaux nécessaires pour faire disparaître les infractions constatées lors de la visite de contrôle doivent être exécutés sans retard et toutes mesures adéquates doivent être prises pour qu'en cas de maintien en service des installations, les infractions ne constituent pas un danger pour les personnes et les biens.

Signature de l'agent



Signature de l'exploitant de l'installation



## Certinergie ASBL - Organisme de contrôle agréé

Siège social : 57 Rue Haute Voie, 4537 Verlainne  
Siège d'exploitation : 60 Avenue du Diamant, 1030 Bruxelles  
Siège d'exploitation : 11 Chaussée de Bruxelles, 1300 Wavre  
N° de compte : BE57 0688 9789 1035  
TVA : BE0536501654



Site internet: www.certinergie.be  
Tél: 0800 82 171  
Mail : info@certinergie.be

## Liste des infractions

- Des contacts de terre de socles de prise de courant ne sont pas reliés au conducteur de protection de la canalisation électrique - Art 86.03
- Le contrôle d'une/des boucles de défaut n'est pas concluant - Art 273
- Les schémas unifilaires et/ou de position ne sont pas présents - Art 16;269;273
- Les circuits, les appareils de coupure et/ou les dispositifs de protection ne sont pas repérés de manière claire et visible - Art 16
- Il manque des obturateurs dans le tableau électrique - Art 49
- Le tableau électrique ne possède pas une enveloppe de protection satisfaisante - Art 49
- Il n'y a pas de dispositif différentiel placé à l'origine de l'installation électrique - Art 86
- Les bases de fusibles/disjoncteurs à broches ne sont pas équipées d'éléments de calibrage - Art 251
- La section de conducteur(s) n'est pas conforme - Art 117;198;278
- la résistance d'isolement de l'installation n'est pas suffisante - Art 20

## Remarques

- Nous ne pouvons pas exclure qu'au dépôt des schémas il puisse y avoir d'autres infractions
- Nous conseillons d'afficher la tension de service sur le tableau électrique
- Il n'est pas possible d'ouvrir, de démonter le tableau électrique sans l'endommager (matériel vétuste et/ou rendu indémontable). Tout n'a pas pu être vérifié.
- L'habitation est encombrée - problèmes d'accessibilité, de visibilité
- L'habitation étant meublée et les plans n'ayant pas été fournis, il se peut que tout n'a pu être vérifié.

## Devoirs du propriétaire, gestionnaire ou locataire de l'installation :

Il a pour obligation de conserver le procès-verbal de conformité ou de contrôle dans le dossier de l'installation électrique, de renseigner dans le dossier les modifications apportées à l'installation électrique, en cas d'accident aux personnes dû à l'électricité de prévenir le Service Public Fédéral ayant l'Energie dans ses attributions, d'assurer ou de faire assurer l'entretien de l'installation et de veiller à ce que l'installation reste conforme en tout temps, de refaire contrôler l'installation en cas d'infraction(s) avant un délai d'un an et par le même organisme en cas de visite de contrôle, et si suite à un contrôle pour la vente d'une installation électrique datant d'avant le 1er octobre 1981, avant un délai de 18 mois à dater du jour de l'acte de vente par l'organisme de son choix. Dans le cas où, lors de la seconde visite, des infractions subsistent, l'organisme agréé se doit d'envoyer une copie du procès-verbal de visite de contrôle à la Direction générale de l'Energie préposée à la haute surveillance des installations électriques domestiques. Le Service public fédéral ayant l'Energie dans ses attributions, est informé, par l'organisme agréé qui a effectué la visite de contrôle, de l'existence d'infractions au cas où il n'est pas donné suite à la remise en ordre de l'installation.

## En résumé, quelles sont les mesures à prendre si l'installation électrique n'est pas conforme?

1

Lisez attentivement ce  
procès-verbal

2

Réalisez les travaux de mise en  
conformité

3

Faites reconstruire l'installation

4

Certinergie est à votre service  
pour effectuer ce contrôle

## Certinergie ASBL - Organisme de contrôle agréé

Siège social : 57 Rue Haute Voie, 4537 Verlaire  
Siège d'exploitation : 60 Avenue du Diamant, 1030 Bruxelles  
Siège d'exploitation : 11 Chaussée de Bruxelles, 1300 Wavre  
N° de compte : BE57 0688 9789 1035  
TVA : BE0536501654



Site internet: www.certinergie.be  
Tél: 0800 82 171  
Mail : info@certinergie.be