



☐ AV Antwerpen - Limburg : Tél.: 03 221 86 11
☒ AV Brabant : Tél.: 02 674 57 11
☐ AV Oost & West Vlaanderen : Tél.: 09 244 77 11
☐ AV Wallonie : Tél.: 081 432 611

Code PC Rési. ☐

Personnes responsables de l'exécution du travail:

Nom, Prénom: Speede
 N° de TVA: 055523644
 ou n° de la carte d'identité:
 Distributeur:
 Compteur: n°: 33536458 index: 1.5
 Type de comptage: ☐ jour - ☒ bihoraire - ☐ nuit -

RAPPORT n°: Pa 050993 VII A
 Membre n°:
 Installation: Nom: Am. Van Daele
 Adresse: 6. 200th 130
4030 Brumelle
 Date de visite: 13/11/5
 Propriétaire ou Mandataire: Tél.:
 Nom, Prénom:
 Adresse:
 Demandeur:

Type de visite: ☒ 270 ☐ 271 ☐ 276 RGIE Nature de l'installation: ☒ Nouvelle ☐ Extension ☐ Modifi. ☐ Existante ☐ Temporaire
 Contrôle sur base des prescriptions du: ☒ RGIE: art. ☒ 86 ☐ 87 ☐ 88 ☐ 95 ☐ RGPT ☐

Installation conçue pour la tension de 230 V, AC, Protection branchement: 50 A Type: 1P+N+T
 Description du branchement: 230V/50A Type câble: Section: x mm²
 Alimentation tableau principal: x mm² Nbre de tableaux: Nombre de circuits terminaux:
 Type de prise de terre: 4 Résistance de dispersion: 2.9 Ohms Isolement général: M Ohms

PROCES-VERBAL DE CONTROLE D'UNE INSTALLATION ELECTRIQUE A BASSE TENSION

DESCRIPTION DE L'INSTALLATION: les schémas de position et unifilaires font parties intégrantes du rapport

<u>dis</u>	<u>fin Mon 13A</u>	
	<u>mon 13A</u>	
	<u>mon 13A</u>	

INFRACTIONS (voir la signification des numéros au verso):

Le différentiel général était - a été - plombé

L'installation électrique doit être recontrôlée avant le 13/11/5 ainsi qu'avant la mise en service de modifications ou extensions importantes telles que l'ajout d'un circuit.

Conclusion:

LA NOUVELLE INSTALLATION ELECTRIQUE - EST - N'EST PAS - CONFORME AUX PRESCRIPTIONS REPRISES CI-DESSUS.
 L'INSTALLATION ETAIT - PEUT ETRE - NE PEUT PAS ETRE - MISE SOUS TENSION

PROCES-VERBAL DE CONTROLE DE L'INSTALLATION EXISTANTE (ART. 276 DU RGIE)

INFRACTIONS sur la partie existante (voir la signification des numéros au verso):

Les installations doivent faire l'objet d'un nouveau contrôle avant le
 Conformément à l'art. 274 de RGIE, les travaux nécessaires pour faire disparaître les infractions constatées au moment de la visite doivent être exécutés sans retard et toutes mesures adéquates doivent être prises pour qu'en cas de maintien en service des installations les infractions ne constituent pas un danger pour les personnes et les biens.

Annexes: 2
 VISA DU DISTRIBUTEUR:

Pour le Directeur général
 Nom, N° Agent, Signature



Speedelec

www.speedelec.be

Mr Holbrechts Frédéric
Kiewitstraat, 81
3070 Kortenberg
TVA : 0565.836.434

TEL : 02/757.22.91

Fax : 02/757.22.91

GSM : 0475/799.163

Indic. De Service :

Page : 1/4

Entreprise d'électricité, dépannage, Parlophonie, vidéophonie, maintenance, Eclairage intérieur et extérieur.

Devis N° : 2004/339 du 20/10/2004

Date : 13 avril 2005

Dossier électrique N° : 2004/339

Rapport N° : _____

Réf : AIB 95944/001

Ce Dossier : (x) schémas - (x) plans - () _____

Comporte : 4 pages N° (1/4 à 4/4)

Adresse de l'installation :
Av Dailly, 130
1030 Bruxelles
Premier étage

Date : 13 avril 2005

Propriétaire :

Mme Van Besien - Steeno
Av Carl Requette, 12
1080 Bruxelles

Date : 13 avril 2005

Responsable des travaux :

Speedelec
Mr Holbrechts Frédéric
Kiewitstraat, 81
3070 Kortenberg
RCL : 101.249
Enregistrement : 03/26/1/0

Date : 13 avril 2005

Visa de l'organisme agréé :

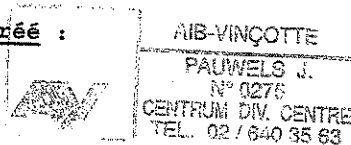

Date : 13 avril 2005

Page 1/4 : page de garde
Page 2/4 : schéma unifilaire
Page 3/4 et 4/4 : plans de position
Page _____ : annexe, repérage, légende, etc...

Sous-sol

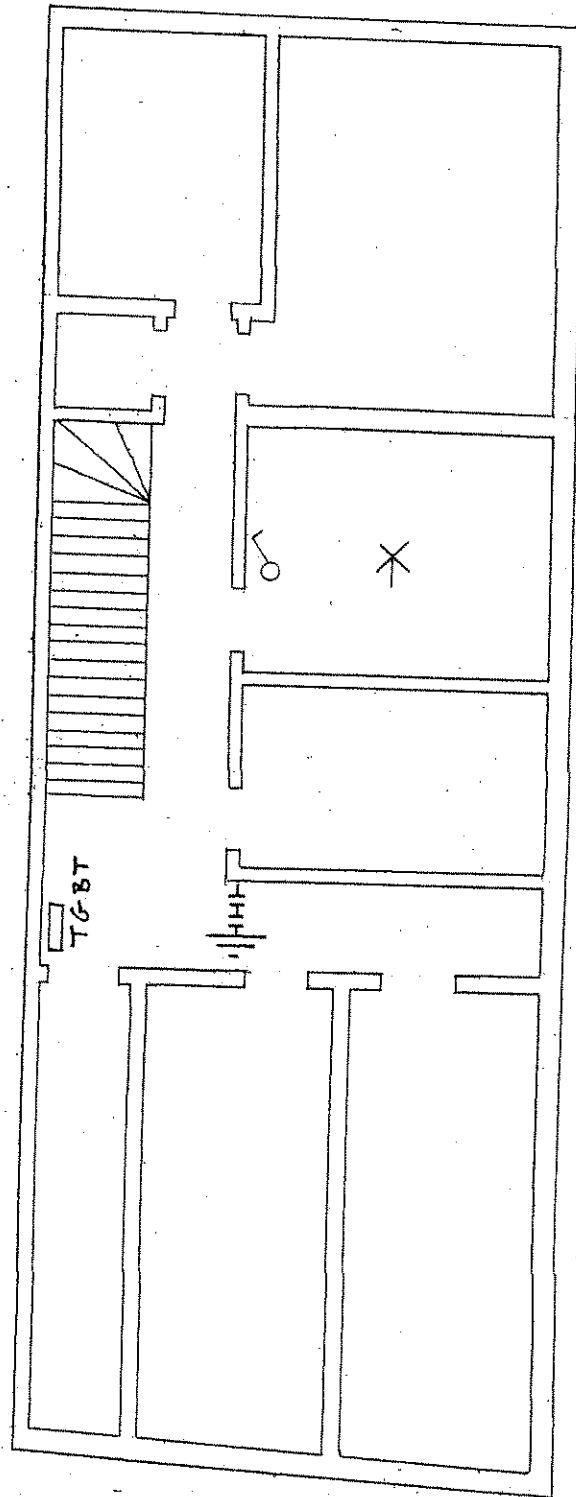

AIS-VINCOTTE
PAUWELS J.
N° 0275
CENTRUM DIV. CENTRE
TEL. 02 / 640 35 63

late rue

TD étage (1^{er} étage)



AIB-VINGOTTE
PAUWELS J.
N° 0276
CENTRUM DIV. CENTRE
TEL. 02 / 640 35 63

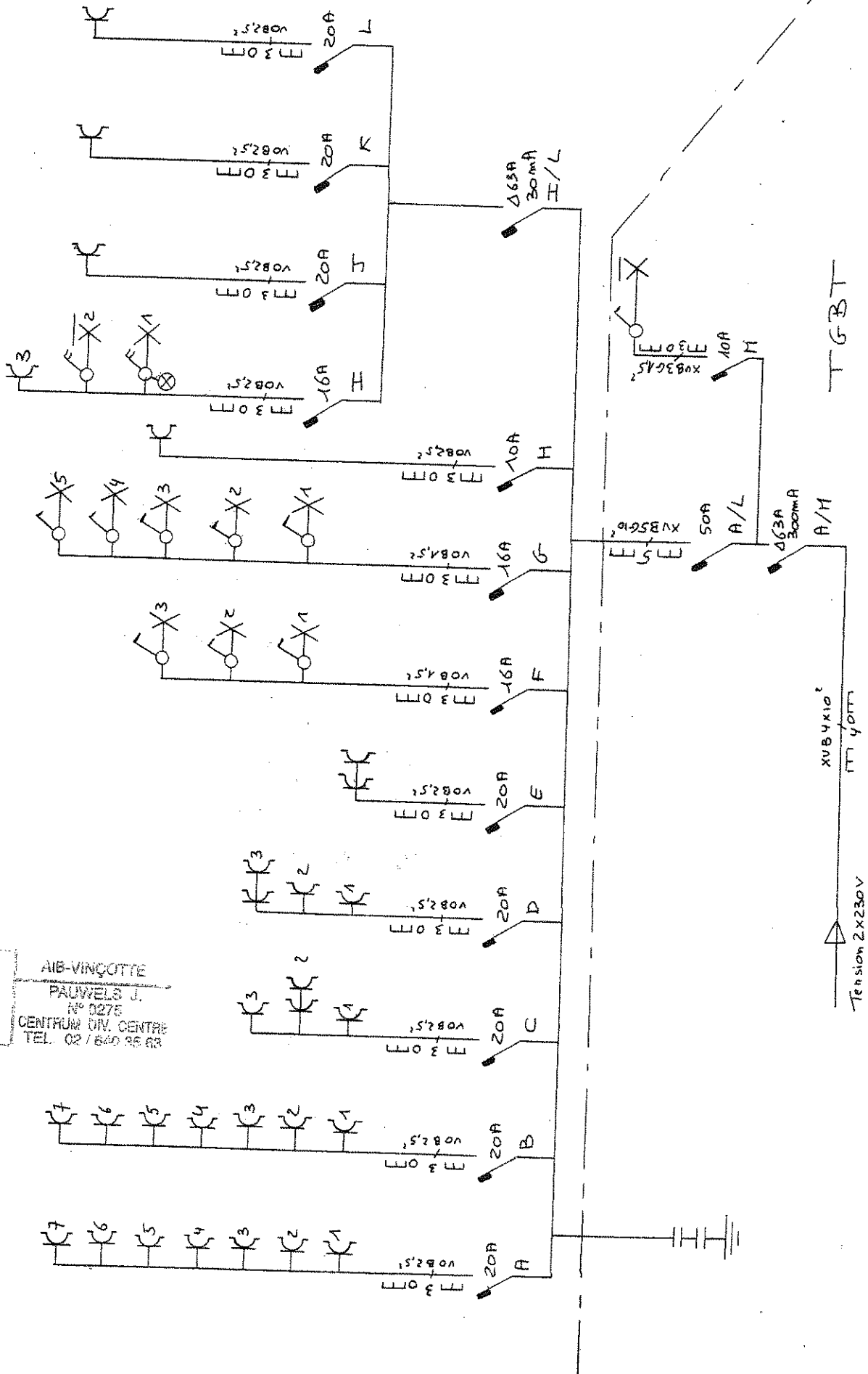

Tension 2X230V

Premier étage

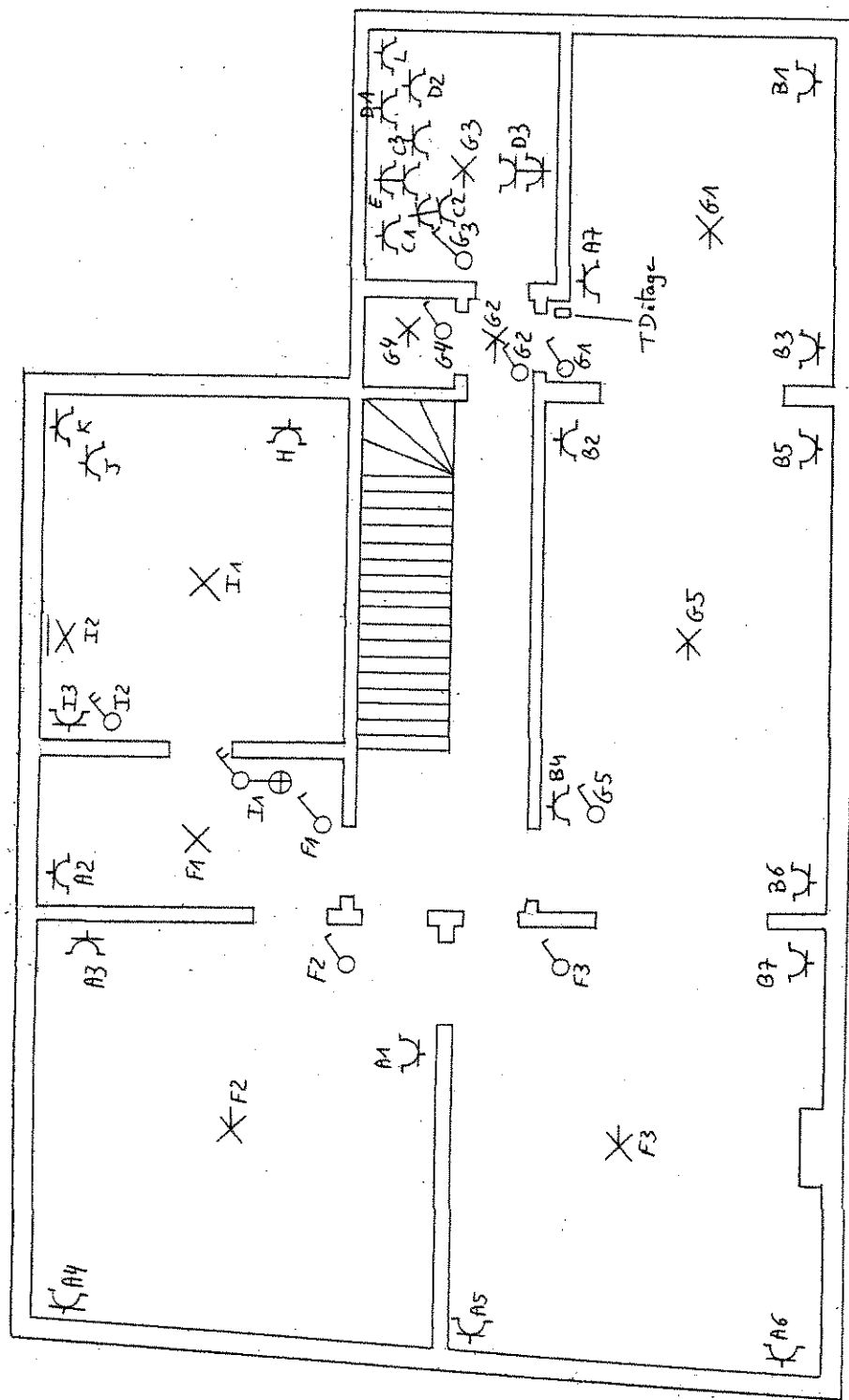

AIB-VINÇOTTE
 PAUWELS J.
 N° 0275
 CENTRUM DIV. CENTRE
 TEL. 02 / 540 35 63

Cofe rue