

**ACA asbl**Organisme de contrôle
agréé
Installations domestiquesMeensesteenweg 338, 8800 Roeselare
TEL: 065/334 979 FAX: 065/336 629
www.acavzw.be / info@acavzw.be
Dexia: 068-2516997-68
Numéro de TVA : BE 0811 407 869

174001950

Ref: 2016111984

RAPPORT DE MISE EN SERVICE D'UNE INSTALLATION ELECTRIQUE / CONTRÔLE PÉRIODIQUE**Données générales**

Lieu du contrôle: Boulevard general Wahis 24 (App A10) , 1030 SCHAERBEEK
Propriétaire: MARLIERE
Client: SPRL SYNECTICS, AVENUE DE L'ESTRÉE 58, 1420 BRAINE-L'ALLEUD
Type de locaux: Appartement Distributeur d'énergie: /
Code EAN: 541 44
Installateur: /
N° TVA: / ou n° carte ID: / Émis à: / le /
Agent-visiteur: Muhammed Yavas Date du contrôle: 24/11/2016

Type de contrôle

Conformément aux exigences (conditions) du Règlement général sur les installations électriques (RGIE)

Type contrôle: Art 276bis Transfert de propriété
Info complément.: /
Réinspection à: /

Données générales de l'installation électrique

Tension nominale: 3x230v Courant nominal max: 40A Courant nominal sécurité principale: 0,00
Section du câble d'arrivée: 4X2,5 mm² - Type: VOB
Type d'électrode: Barre ou piquet de terre Section: / mm² Conducteur de terre: 16 mm²
Interrupteur différent. général - In: 40 A - DI: 300 mA Nombre de pôles: 4
Interrupteur(s) différentiel(s) général(s) extra: /
Interrupteur différent. second. - In: aucun A - DI: / Nombre de pôles: /
Interrupteur(s) différentiel(s) secondaire(s) extra: /
Nombre de circuits: 7 Nombre de tableaux: 2 Tarif: Bihoraire

Mesures et contrôles

Résistance de dispersion: 9,5 Ohm	Protect. contre les contacts indir.: Pas en ordre	Plombage du différentiel: En ordre
Isolement générale: / MOhm	Test du différentiel: En ordre	Etat du matériel fixe: Pas en ordre
Test de continuité: En ordre	Test de défaut: En ordre	Schémas: Pas en ordre
Protect. contre les contacts dir.: Pas en ordre		

Conclusion :**L'INSTALLATION N'EST PAS CONFORME AU RGIE**L'installation doit de nouveau être contrôlée:
avant le: 18 mois après signature de l'act ☐ par le même organisme (*)

NOMBRE D'ANNEXES Schéma d'implantation: Non
Schéma unifilaire: Non
Autres: /

L'AGENT-VISITEUR:

Visa du distributeur (art 270)

Visa de l'organisme de contrôle

ACA asbl - Organisme de Contrôle Agréé
Meensesteenweg 338 - 8800 Roeselare
TVA BE 0811.407.869
Tel. 065/33.49.79 - Fax 065/33.66.29
info@acavzw.be - www.acavzw.be

Le PV de visite doit être conservé dans le dossier de l'installation électrique et toute modification intervenue dans l'installation électrique doit être renseignée dans le dossier. Le Ministre des Affaires économiques, Direction Energie électrique doit être avisé immédiatement de tout accident survenu aux personnes et dû, directement ou indirectement, à la présence d'électricité.
(*) Les travaux nécessaires pour faire disparaître les infractions constatées pendant la visite de contrôle, doivent être exécutés sans retard et toutes mesures adéquates doivent être prises pour qu'en cas de maintien en service des installations, les infractions ne constituent pas un danger pour les personnes et les biens. Dans le cas où, lors de la nouvelle visite de contrôle, des infractions subsistent, l'organisme agréé se doit d'envoyer une copie du procès-verbal de visite de contrôle à la Direction générale de l'Energie préposée à la haute surveillance des installations électriques domestiques.

Description des circuits

1 DIS 20A 4P
5 DIS 16A 2P
1 DIS 40A 3P

CONSTATATIONS: Remarques

- A1 : Les schémas électriques doivent être joints obligatoirement dans le dossier de l'installation électrique. Il est fortement conseillé de joindre une copie de ceux-ci à proximité du coffret électrique principal.
- AD : Le contrôle comprend seulement les parties visibles de l'installation.
- AD2 : Le contrôle effectué est un contrôle instantané basé sur le moment de passage. Ce rapport électrique est uniquement le reflet de l'installation électrique repris au moment de la vérification.
- AH : Il est conseillé d'obturer correctement et complètement toutes les ouvertures non utilisées de l'installation existante (introduction des câbles, ouvertures dans l'écran de protection,...). (art. 19)
- B : On ne peut pas exclure le fait qu'au dépôt des schémas, il pourrait y avoir d'autres infractions.
- K : Un interrupteur différentiel distinct d'une sensibilité de 30 mA est à conseiller pour l'installation de salles de bains/douches, lessiveuse, lave-vaisselle et/ou séchoir et appareils semblables.
- K0 : (installations < 01/10/1981) Si le circuit de la salle de bains n'est pas connecté après un interrupteur différentiel d'une sensibilité de 30mA au maximum, la volume 2 est étendue à 1m par rapport au bord de la baignoire et/ou la douche (au lieu de 0,60m).
- O : La cuisine (et les appareils) ne sont pas encore placés.
- U : Il faut au moins trois exemplaires des schémas électriques.
- Y : La résistance d'isolation générale n'a pas pu être mesurée. Cette valeur devrait être de préférence supérieure à 0.5 Mohm.

CONSTATATIONS: Infractions

Infractions schemas :

- 1.01. : Schéma unifilaire de l'installation est à réaliser ou à compléter. (art 16, 268, 269)
- 1.02. : Schéma de position de l'installation est à réaliser ou à compléter. (art 269)
- 1.04. : La tension nominale et le pictogramme de danger électrique doivent être affichés sur le tableau et en un endroit judicieusement choisi.

Infractions coffrets de repartition :

- 4.10. : Réalisez ou complétez le repérage de chaque circuit et/ou appareillage, bornes de raccordement, etc. (lisibilité et qualité durable) (art 16, 248)

Infractions interrupteurs différentiels :

- 5.08. : Prévoyez un interrupteur différentiel distinct d'une sensibilité de 30 mA pour l'installation de salles de bains/douches. Cet interrupteur différentiel est inférieure à celui placé à l'origine de l'installation. (art 86.08)
- 5.09. : Prévoyez un interrupteur différentiel distinct d'une sensibilité de 30 mA pour lessiveuse, lave-vaisselle et/ou séchoir et appareils semblables. Cet interrupteur différentiel est inférieure à celui placé à l'origine de l'installation. (art 86.08)

Infractions protection contre les surintensités :

- 6.02. : Adaptez l'intensité nominale de la protection fusible/disjoncteur en fonction de la section des conducteurs. (art 116, 117, 118)
- 6.14. : L'intensité nominale de la protection principale du compteur électrique n'est pas connue et doit être vérifiée auprès du distributeur d'énergie approprié (en mentionnant clair sur le compteur).

Infractions installation électrique :

- 7.04. : Les interrupteurs, les prises et boîtes de branchement doivent être ajustés ou refixés selon les règles de l'art. (art 9.03)
- 7.05. : Les connexions doivent être réalisées dans les tableaux, les boîtes de jonction ou de dérivation, aux bornes des interrupteurs et aux prises de courant, dans les armatures de plafond, servant à suspendre l'éclairage et de dérivation. (art 207.07)

Infractions conducteurs et code couleurs :

- 8.17. : Les câbles du type côte à côte (VTLMB), méplat sous gaine de PVC (LMVVR), COAX, VVT, H05VVF, H07RN-F et R2V (NF) sont interdits et doivent être remplacés par des câbles du type XVB. (art 198)

Infractions supplémentaires et/ou explications additionnelles:

7.04 VESTIAIRE SALON

7.05 VESTIAIRE

8.17 EXTÉRIEUR - BALCON VESTIAIRE



ACA asbl

Organisme de contrôle
agréé
Installations domestiques

Meensesteenweg 338, 8800 Roeselare
TEL: 065/334 979 FAX: 065/336 629
www.acavzw.be / info@acavzw.be
Dexia: 068-2516997-68
Numéro de TVA: BE 0811 407 869

Ref: 2016111984

ANNEXE – INSTALLATION ELECTRIQUE DOMESTIQUE

Données générales

Annexe à rapport n°: 174001950

Tension nominale: 3x230v

Lieu du contrôle: Boulevard general Wahis 24 (App A10) , 1030 SCHAERBEEK

Propriétaire: MARLIERE

Agent-visiteur: Muhammed Yavas

Date du contrôle: 24/11/2016

Schéma d'implantation simplifié (< 01/10/1981) ou photo de l'installation électrique (> ou < 01/10/1981)

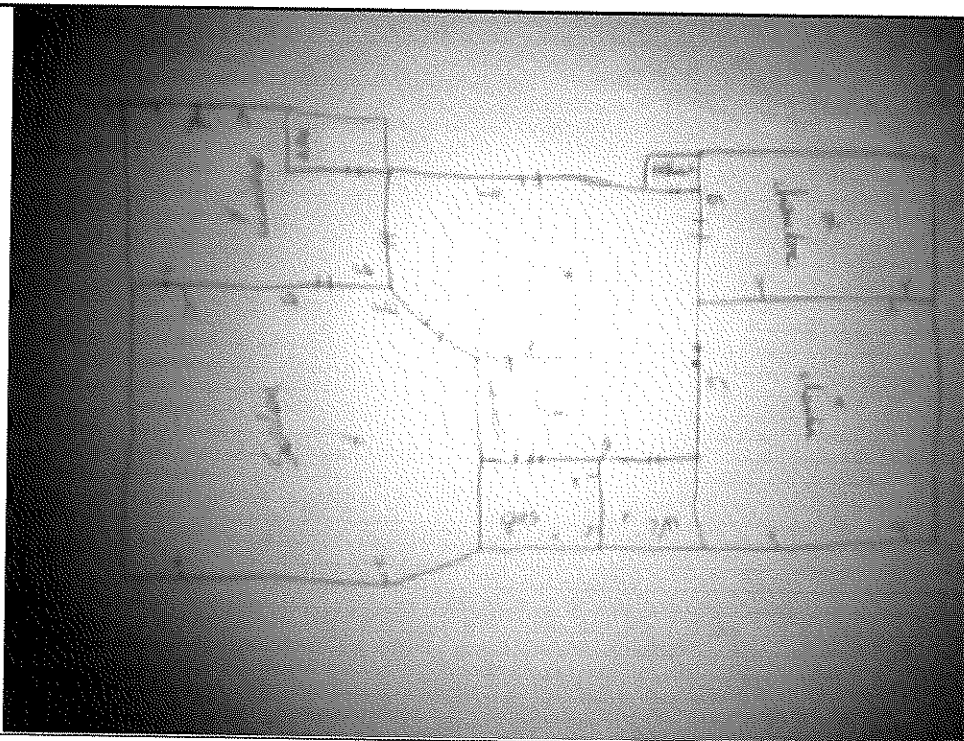

Signature client:

Signature agent-visiteur:

Muhammed