

Façade arrière

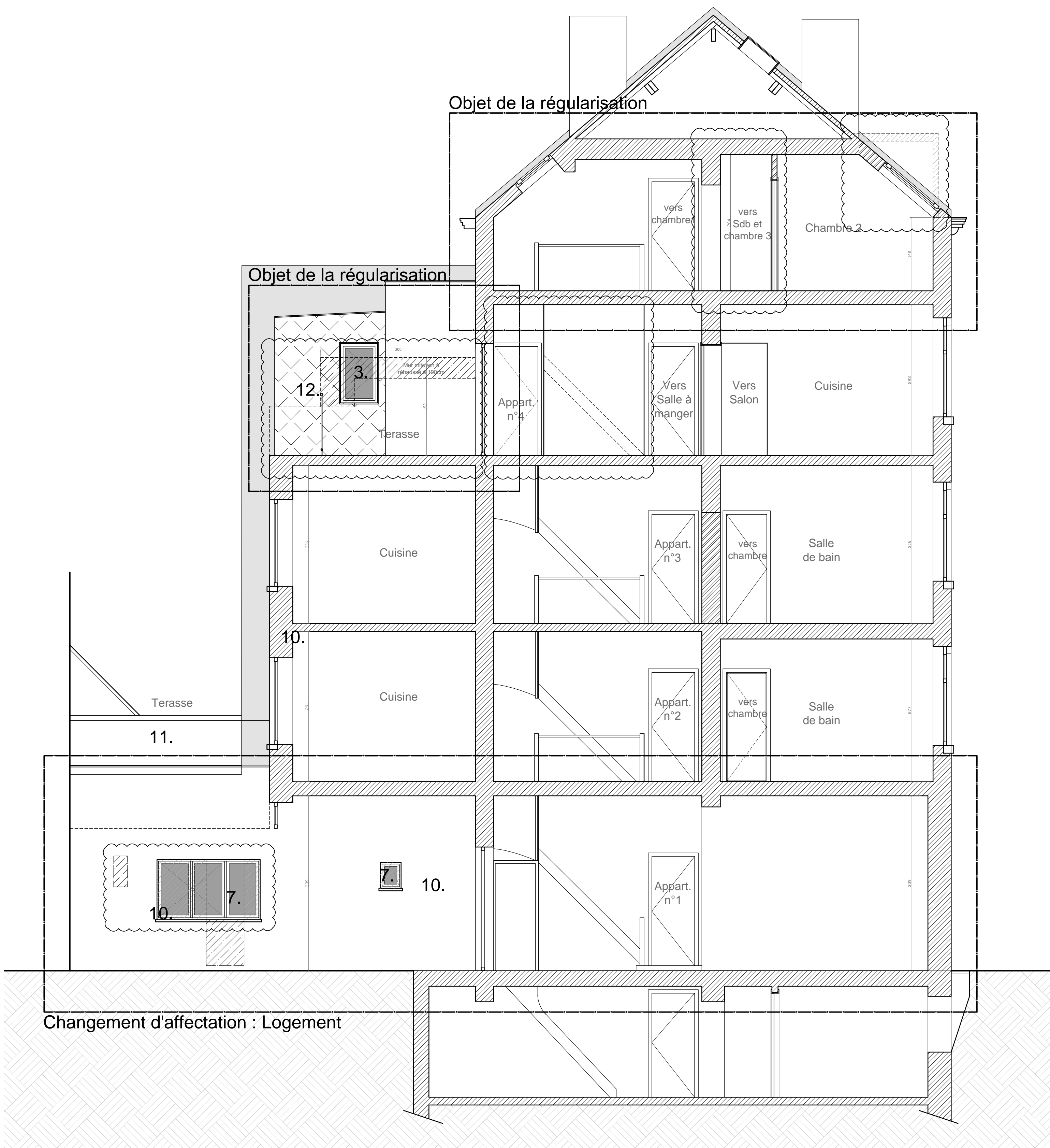

Façade latérale et coupe

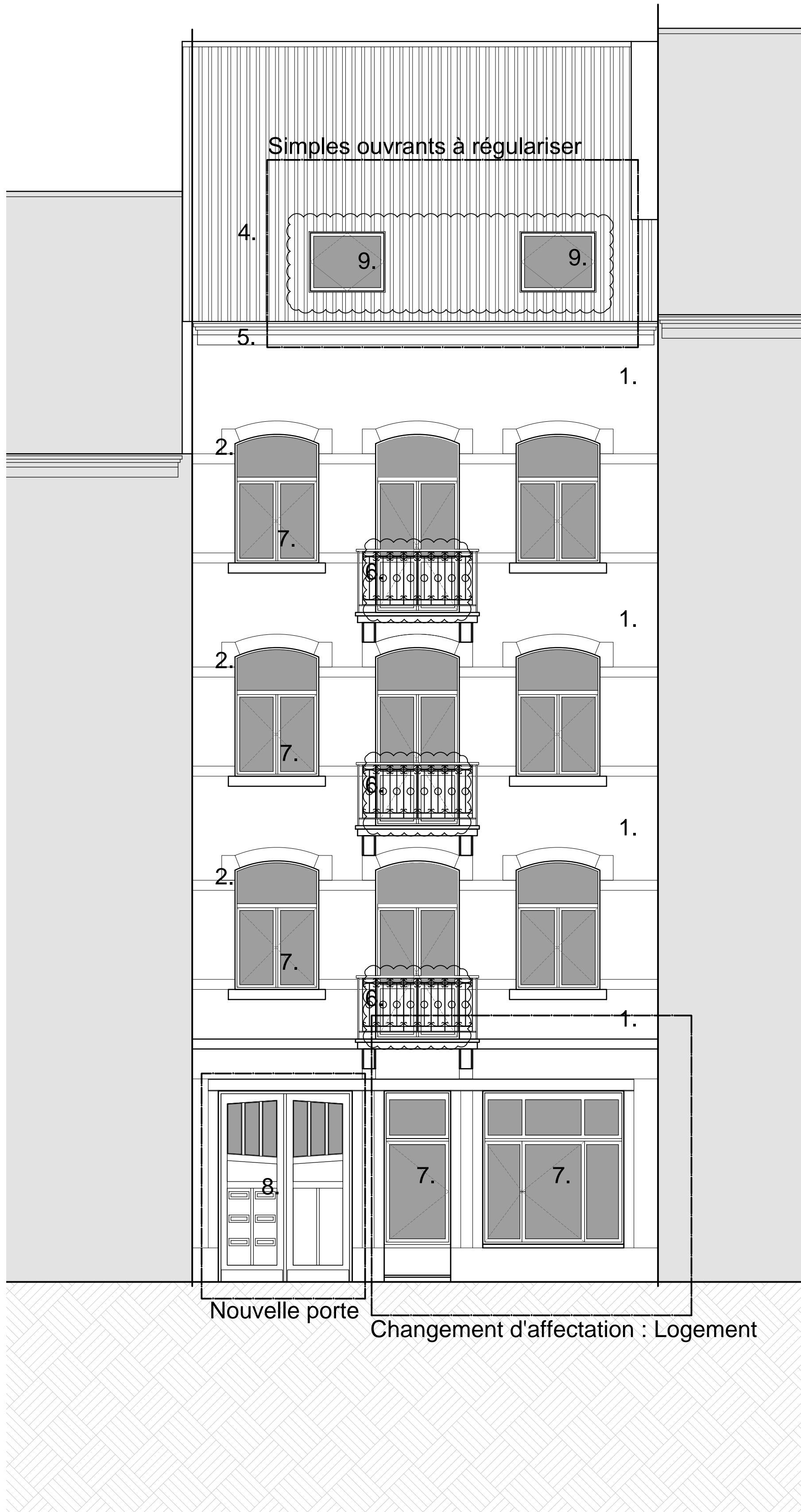

Façade avant

- Maçonnerie existante
- Maçonnerie neuve (coupe)
- Percement existant comblé (vue)
- Démolitions
- Revêtement en ardoise existant
- Pavement pour nouvelle cour

- 1. Briques existantes, couleur rouge/orange
- 2. Pierre existante
- 3. Châssis existants PVC effet bois, couleur brun/gris
- 4. Tuiles existantes, couleur rouge/orange
- 5. Corniche existante en bois peint, couleur brun/gris
- 6. Garde-corps existants en fer forgé sur balcons béton
- 7. Nouveaux châssis effet bois, teinte foncée semblable à celle des châssis d'origine.
- 8. Nouvelle porte cochère en bois à imposte vitrée
- 9. Nouvelles fenêtres de toit 140*114
- 10. Maçonnerie existante, nouvel enduit teinte claire
- 11. Garde-corps existant béton
- 12. Parement en ardoise à régulariser
- 13. Châssis existants bois peint, couleur blanc

Demande de Permis d'Urbanisme

Pour la régularisation d'un immeuble à appartement;
Pour le changement d'affectation d'un Rez-de-Chaussée commercial en logement;
Pour le remplacement de la porte d'entrée et des châssis du RDC en façade avant.

Situation du bien: 35, Avenue Chazal - 1030 Schaerbeek

Cadastré : 4°Div., Section B, n° de parcelle : 526x5

Maître de l'Ouvrage:

Architecte :

SANDSTONE Sprl
rep. Guillaume NYST

Val des Bricoliers, 8 - 1150 Bruxelles

contact : guillaume.nyst@sandstone.be / +32(0)49874.17.87

Thijs de Bruyn
Architecture

Indice	Date	Modifications
A	09-04-2015	Modifications suivant avis de la Commission de Concertation du 12/03/2015

Façade arrière
Façade latérale et coupe
Façade avant

échelle :	Phase :	date d'émission :	Date Indice :	Indice :	N° :
1/50	PU	19-11-2014	09-04-2015	A	2/2