



RAPPORT DE MISE EN SERVICE D'UNE INSTALLATION ELECTRIQUE / CONTRÔLE PÉRIODIQUE

Données générales

Lieu du contrôle:	Avenue de la Charmille 18 ETAGE 15 APP: 15 I, 1200 WOLUWE-SAINT-LAMBERT		
Propriétaire:			
Client:	PEB Logic SPRL Beghin Christophe,Rue Max Waller 22, 1190 FOREST		
Type de locaux:	Appartement	Distributeur d'énergie: /	
Code EAN:	541 44		
Installateur:	/		
N° TVA:	/	ou n° carte ID: /	Émis à: / le /
Agent-visiteur:	Khalid Belamin Temsamani		Date du contrôle: 22/12/2015

Type de contrôle

Conformément aux exigences (conditions) du Règlement général sur les installations électriques (RGIE)			
Type contrôle:	Art 276bis Transfert de propriété		
Info complément.:	/		
Réinspection à:	/		

Données générales de l'installation électrique

Tension nominale:	3x230v	Courant nominal max:	indéterminable	Courant nominal sécurité principale:	32,00
Section du câble d'arrivée:	3X6 mm²	- Type:	VOB		
Type d'électrode:	Barre ou piquet de terre	Section:	/ mm²	Conducteur de terre:	16 mm²
Interrupteur différent. général - In:	aucun A	- DI :	/ mA	Nombre de pôles:	/
Interrupteur(s) différentiel(s) général(s) extra: /					
Interrupteur différent. second. - In:	aucun A	- DI :	/ mA	Nombre de pôles:	/
Interrupteur(s) différentiel(s) secondaire(s) extra: /					
Nombre de circuits:	7	Nombre de tableaux:	1	Tarif:	Jour

Mesures et contrôles

Résistance de dispersion:	3 Ohm	Protect. contre les contacts indir.:	Pas en ordre	Plombage du différentiel:	/
Isolement générale:	/ MOhm	Test du différentiel:	/	Etat du matériel fixe:	Pas en ordre
Test de continuité:	Pas en ordre	Test de défaut:	/	Schémas:	Pas en ordre
Protect. contre les contacts dir.:	En ordre				

Conclusion : L'INSTALLATION N'EST PAS CONFORME AU RGIE		L'installation doit de nouveau être contrôlée: avant le: 18 mois après signature de l'acte <input type="checkbox"/> par le même organisme (*)	
NOMBRE D'ANNEXES	Schéma d'implantation: Non Schéma unifilaire: Non Autres: /	L'AGENT-VISITEUR: 	Visa du distributeur (art 270)

Visa de l'organisme de contrôle

ACA asbl - Organisme de Contrôle Agréé
Meensesteenweg 338 - 8800 Roeselare
TVA BE 0811.407.869
Tel. 065/33.49.79 - Fax 065/33.66.29
info@acavzw.be - www.acavzw.be

Le PV de visite doit être conservé dans le dossier de l'installation électrique et toute modification intervenue dans l'installation électrique doit être renseignée dans le dossier. Le Ministre des Affaires économiques, Direction Energie électrique doit être avisé immédiatement de tout accident survenu aux personnes et dû, directement ou indirectement, à la présence d'électricité.

(*) Les travaux nécessaires pour faire disparaître les infractions constatées pendant la visite de contrôle, doivent être exécutés sans retard et toutes mesures adéquates doivent être prises pour qu'en cas de maintien en service des installations, les infractions ne constituent pas un danger pour les personnes et les biens. Dans le cas où, lors de la nouvelle visite de contrôle, des infractions subsistent, l'organisme agréé se doit d'envoyer une copie du procès-verbal de visite de contrôle à la Direction générale de l'Energie préposée à la haute surveillance des installations électriques domestiques.

Description des circuits

4 FUS AUTO 10A
3 FUS AUTO 16A
5 FUS AUTO INCONNU
3 FUS 25A

CONSTATATIONS: Remarques

- A1 : Les schémas électriques doivent être joints obligatoirement dans le dossier de l'installation électrique. Il est fortement conseillé de joindre une copie de ceux-ci à proximité du coffret électrique principal.
- AD : Le contrôle comprend seulement les parties visibles de l'installation.
- AE : Le bien est meublé au moment du contrôle.
- B : Nous ne pouvons pas exclure le fait qu'au dépôt des schémas, il pourrait y avoir d'autres infractions.
- K : Un interrupteur différentiel distinct d'une sensibilité de 30 mA est à conseiller pour l'installation de salles de bains/douches, lessiveuse, lave-vaisselle et/ou séchoir et appareils semblables.
- U : Il faut au moins trois exemplaires des schémas électriques.
- Y : La résistance d'isolation générale n'a pas pu être mesurée. Cette valeur devrait être de préférence supérieure à 0.5 Mohm.

CONSTATATIONS: Infractions

Infractions schemas :

- 1.01. : Schéma unifilaire de l'installation est à réaliser ou à compléter. (art 16, 268, 269)
- 1.02. : Schéma de position de l'installation est à réaliser ou à compléter. (art 269)
- 1.04. : La tension nominale et le pictogramme de danger électrique doivent être affichés sur le tableau et en un endroit judicieusement choisi.

Infractions mesures :

- 2.04. : La continuité des liaisons équipotentielles et/ou des conducteurs de protection n'est pas garantie. (art 70.05, 85.08)

Infractions de prise de terre :

- 3.12. : Socles de prise de courant : le contact de terre est à relier à la terre de l'installation. (art 86.03)

Infractions coffrets de repartition :

- 4.08. : Obturez les ouvertures non utilisées du tableau ou coffret. (art 19, 49.01, 248)
- 4.09. : Absence d'un interrupteur sectionneur général multipolaire sur le tableau principal. (In = 40 A) (art 248.02)
- 4.10. : Réalisez ou complétez le repérage de chaque circuit et/ou appareillage, bornes de raccordement etc. à indiquer ou à compléter. (lisibilité et qualité durable) (art 16, 248, 252)
- 4.17. : Le(s) coffret(s) de répartition ne peu(ven)t pas être ouvert(s) sans causer des détériorations autour (plâtrage des murs, papier peint,...). Le câblage interne n'a pas pu être vérifié. (art 248.03)

Infractions interrupteurs différentiels :

- 5.01. : Prévoyez un interrupteur différentiel général, muni d'un dispositif de plombage, à l'origine de l'installation. (art 86.07, 273.2/6)
- 5.02. : Prévoyez un interrupteur différentiel général d'une intensité nominale minimale In = 40A, et sensibilité maximale DI = 300mA. (art 86.07)

Infractions protection contre les surintensités :

- 6.03. : Absence d'éléments de calibrage des coupe-circuit à fusibles, des disjoncteurs à broches, fusibles Diazed et des disjoncteurs de branchement (art 251.01)
- 6.12. : L'indication de l'ampérage des fusibles ou disjoncteurs n'est pas visible ou est effacé. (art. 7, 117)

Infractions installation électrique :

- 7.04. : Les interrupteurs, les prises et boîtes de branchement doivent être ajustés ou refixés selon les règles de l'art. (art 9.03)
- 7.14A : Adaptez le degré de protection (IP) du matériel électrique placé dans la/les salle(s) de bains au volume dans lequel il est installé. (art 19, 86.10)
- 7.14B : Le matériel électrique installé dans la/les salle(s) de bains n'est pas adapté au volume dans lequel il est installé (les distances jusqu'au bord de la baignoire et/ou de la cuvette ou des conditions protectrices supplémentaires). (art 86.10)

Infractions extra :

3.12 CHAMBRE DROITE
7.04 SDB/CUISINE

ANNEXE – INSTALLATION ELECTRIQUE DOMESTIQUE

Données générales

Annexe à rapport n°: 175000654

Tension nominale: 3x230v

Lieu du contrôle: Avenue de la Charmille 18 ETAGE 15 APP: 15 I, 1200 WOLUWE-SAINT-LAMBERT

Propriétaire:

Agent-visiteur: Khalid Belamin Temsamani

Date du contrôle: 22/12/2015

Schéma d'implantation simplifié (< 01/10/1981) ou photo de l'installation électrique (> ou < 01/10/1981)

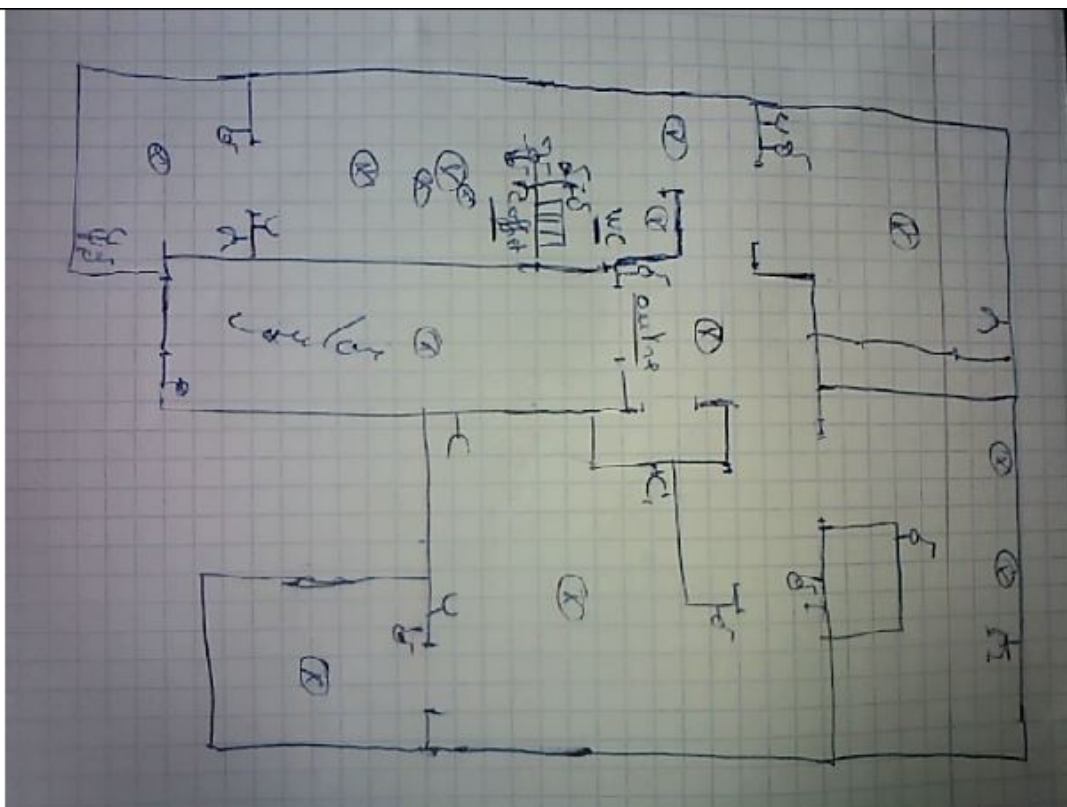

Signature client:

Signature agent-visiteur:

