

**RAPPORT D'UN EXAMEN DE CONFORMITE AVANT MISE EN USAGE ET/OU VISITE DE CONTROLE D'UNE  
INSTALLATION ELECTRIQUE A BASSE TENSION ET TRES BASSE TENSION****Données générales**

Lieu du contrôle:	Rue Strobants 62 boîte 85 , 1140 EVERE				
Propriétaire:	/				
Client:	Globalty SPRL, Avenue de la Couronne 244, 1050 IXELLES				
Type de locaux:	Appartement	GRD:	Sibelga	Tarif:	Jour
Code EAN de l'installation:	541 44	N° compteur:	10 395 721	Index:	037181.0 kWh
Installateur:	/				
N° TVA:	/	ou n° carte ID:	/	Émis à:	/ le /
Agent-visiteur:	Simon Vander Donckt				Date du contrôle: 21/09/2017

**Type de contrôle**

Conformément aux prescriptions du Règlement Général sur les Installations Electriques (RGIE) - Procédure interne QPRO/ELE/001	
Type de contrôle: Art. 276bis Transfert de propriété	Protection contre les chocs électriques par contacts indirects:
Info complémentaire: Installation partiellement renouvelée après 01/10/1981	Art. 86 Locaux ou emplacements domestiques
Réinspection à: /	(réseau TT - alimentation de l'installation via compteur électrique)

**Données générales de l'installation électrique**

Tension nominale:	3 x 400V + N	Courant nominal max:	Indéterminable	Courant nominal sécurité principale:	20,00
Section du câble d'arrivée:	4 x 6 mm <sup>2</sup>	Type:	VVB	Section:	/
Prise de terre:	Indéterminable			Conducteur de terre:	/
Différentiel principal - In:	Aucun	Sensibilité DI:		Nombre de pôles:	
Différentiel(s) principal(s) extra:					
Différentiel secondaire - In:	Aucun	Sensibilité DI :		Nombre de pôles:	
Différentiel(s) secondaire(s) extra:					
Nombre de circuits:	6	Nombre de coffrets:	1		

**Mesures et contrôles**

Résistance de dispersion:	/ Ohm	Protection contre les contacts indirects:	Pas en ordre	Plombage du différentiel:	/
Isolement générale:	/ MOhm	Fonctionnement différentiel - Bouton test:	/	Etat du matériel électrique fixe:	Pas en ordre
Test de continuité:	Pas en ordre	Fonctionnement différentiel - Test défaut:	/	Schémas vs. réalité:	Pas en ordre
Protection contre les contacts directs:	Pas en ordre				

**Conclusion :****L'INSTALLATION N'EST PAS CONFORME AU RGIE**

L'installation doit de nouveau être contrôlée avant le:

18 mois après signature de l'acte

☐ par le même organisme (\*)**NOMBRE  
D'ANNEXES**

Schéma d'implantation: Non

Schéma unifilaire: Non

Plan influences externes: N/A

Autres: /

L'AGENT-VISITEUR:

Visa du distributeur:

**Visa de l'organisme de contrôle**

ACA asbl - Organisme de Contrôle Agréé

Meensesteenweg 338 - 8800 Roeselare

TVA BE 0811.407.869

Tel. 065/33.49.79 - Fax 065/33.66.29

info@acavzw.be - www.acavzw.be

Ce rapport doit être conservé dans le dossier de l'installation électrique (et doit - le cas échéant - être soumis au Service interne pour la Prévention et la Protection au travail et au Comité pour la Prévention et la Protection au travail). En outre, toute modification intervenue dans l'installation doit être renseignée dans le dossier. Toute modification ou extension importante de l'installation électrique doit faire l'objet d'un examen de conformité avant la mise en usage. Le Service Public Fédéral ayant l'Energie dans ses attributions doit être avisé immédiatement de tout accident survenu aux personnes et dû, directement ou indirectement, à la présence d'électricité.

(\*) Les travaux nécessaires pour faire disparaître les infractions constatées pendant la visite de contrôle, doivent être exécutés sans retard et toutes mesures adéquates doivent être prises pour qu'en cas de maintien en service des installations, les infractions ne constituent pas un danger pour les personnes et les biens. Dans le cas où, lors de la nouvelle visite de contrôle, des infractions subsistent, l'organisme agréé se doit d'envoyer une copie du procès-verbal de visite de contrôle à la Direction générale de l'Energie préposée à la haute surveillance des installations électriques domestiques.

## Description des circuits

disj. broche 4 x 10A / 7 x 16A / 2 x 20A

## CONSTATATIONS: Remarques

- AC : Il est conseillé de prévoir les liaisons équipotentielle principales pour l'installation de gaz et de l'eau.
- AD : Le contrôle comprend seulement les parties visibles de l'installation.
- AD2 : Le contrôle effectué est un contrôle instantané basé sur le moment de passage. Ce rapport électrique est uniquement le reflet de l'installation électrique repris au moment de la vérification.
- AE : Le bien est meublé au moment du contrôle.
- AF : La localisation du dispositif de coupure dans l'immeuble est à montrer. Le sectionneur doit être dans les parties communes du bâtiment (local des compteurs, cave,...) et est commun pour toutes les unités d'habitation.
- AK : Tous les appareils de classe I doivent être alimentés obligatoirement par des socles de prises avec broche de terre reliée à la prise de terre.
- B : On ne peut pas exclure le fait qu'au dépôt des schémas, il pourrait y avoir d'autres infractions.
- K : Un interrupteur différentiel distinct d'une sensibilité de 30 mA est à conseiller pour l'installation de salles de bains/douches, lessiveuse, lave-vaisselle et/ou séchoir et appareils semblables.
- K0 : (installations < 01/10/1981) Si le circuit de la salle de bains n'est pas connecté après un interrupteur différentiel d'une sensibilité de 30mA au maximum, la volume 2 est étendue à 1m par rapport au bord de la baignoire et/ou la douche (au lieu de 0,60m).
- U : Il faut au moins trois exemplaires des schémas électriques.
- X : La valeur de la résistance de dispersion de la prise de terre n'a pas pu être mesurée. Cette valeur devrait être de préférence inférieure à 30 ohm.
- Y : La résistance d'isolement générale n'a pas pu être mesurée. Cette valeur devrait être de préférence supérieure à 0.5 Mohm.

## CONSTATATIONS: Infractions

Infractions - Schémas et plans:

- 1.01. : Schéma unifilaire de l'installation est à réaliser ou à compléter. (art 16, 268, 269)
- 1.02. : Schéma de position de l'installation est à réaliser ou à compléter. (art 269)

Infractions - Mesures:

- 2.04. : La continuité des liaisons équipotentielle et/ou des conducteurs de protection n'est pas garantie. (art 70.05, 85.08)

Infractions - Installation de la prise de terre:

- 3.04. : Le dispositif de coupure ou la barrette de sectionnement manque ou n'est que difficilement ou pas du tout accessible. (art 15.01, 70.05)
- 3.12. : Socles de prise de courant: le contact de terre est à relier à la terre de l'installation. (art 86.03)

Infractions - Coffrets de repartition:

- 4.07. : Les pièces nues sous tension et accessibles ne sont pas protégées correctement. (art 19)
- 4.08. : Obturez les ouvertures non utilisées du tableau ou coffret. (art 19, 49.01, 248)
- 4.09. : Absence d'un interrupteur sectionneur général multipolaire sur le tableau principal. (In = 40 A) (art 248.02)
- 4.10. : Réalisez ou complétez le repérage de chaque circuit et/ou appareillage, bornes de raccordement, etc. (lisibilité et qualité durable) (art 16, 248)
- 4.18. : Le(s) coffret(s) de répartition n'ont pas pu être ouvert(s) dûs aux fusibles et/ou les disjoncteurs à broche qui ne peuvent pas ou difficilement être enlevés. Le câblage interne n'a pas pu être vérifié.

Infractions - Dispositifs de protection à courant différentiel-résiduel:

- 5.01. : Prévoyez un interrupteur différentiel général, muni d'un dispositif de plombage, à l'origine de l'installation. (art 86.07)
- 5.02. : Prévoyez un interrupteur différentiel général d'une intensité nominale minimale In = 40A, et sensibilité maximale DI = 300mA. (art 86.07)

Infractions - Protection contre les surintensités:

- 6.03. : Absence d'éléments de calibrage des coupe-circuit à fusibles, des disjoncteurs à broches, fusibles diazed et des disjoncteurs de branchement. (art 251.01)

Infractions - Installation électrique:

- 7.04. : Les interrupteurs, les prises et boîtes de branchement doivent être ajustés ou refixés selon les règles de l'art. (art 9.03)

Infractions supplémentaires et/ou explications additionnelles:

2.04-3.12 prise living (télé)

3.04 voir remarque AF

7.04 prise cuisine



# ACA asbl

Organisme de contrôle agréé  
Installations électriques

Meensesteenweg 338, 8800 Roeselare  
TEL: 065/334 979 FAX: 065/336 629  
www.acavzw.be / info@acavzw.be  
Numéro de TVA: BE 0811 407 869

Réf: 2017092442

## ANNEXE – INSTALLATION ELECTRIQUE A BASSE TENSION ET TRES BASSE TENSION

### Données générales

Annexe à rapport n°:	103092383	Tension nominale: 3 x 400V + N
Lieu du contrôle:	Rue Strobants 62 boîte 85 , 1140 EVERE	
Propriétaire:	/	
Agent-visiteur:	Simon Vander Donckt	Date du contrôle: 21/09/2017

### Schéma d'implantation simplifié (Art. 276bis) ou photo/schéma de l'installation (électrique)

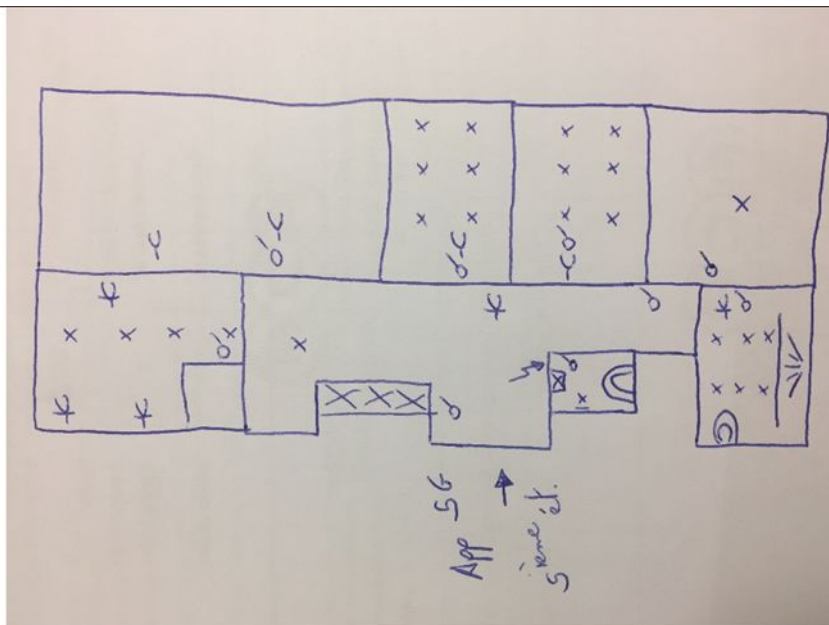

Signature client:

Signature agent-visiteur:

*Simon Vander Donckt*