

NOTES :

LES POINTS LUMINEUX  
DES PLAFONDS ETAIENT DEJA PREVU  
AVANT L'ACHAT DE L'APPARTEMENT  
DANS LE HALL DE NUIT QUELQUES  
TUYAUX D'ELECTRICITE RESTERONT  
VISIBLES. POSSIBILITE DE LES CACHER  
AVEC DES GAINES TYPE VYNCKIER  
OU SIMILAIRE

TOUS LES TRAVAUX NON PREVU DANS  
LE CAHIER DE CHARGE FERONT L'OBJET  
DES SUPPLEMENTS.

Les propriétaires demandent prix  
pour placer une rampe : la terrasse  
dans façade principale et laterale  
ceci dans les matériaux comme les autres  
terrasses.

garage 15/16

cave 21

cave de réserve 6 avec le boiler  
dedans  
pour le moment Mr et mme RIZZI  
n'ont pas encore acheter cette  
cave de réserve n°6.

M. de Neumaier  
075 386645

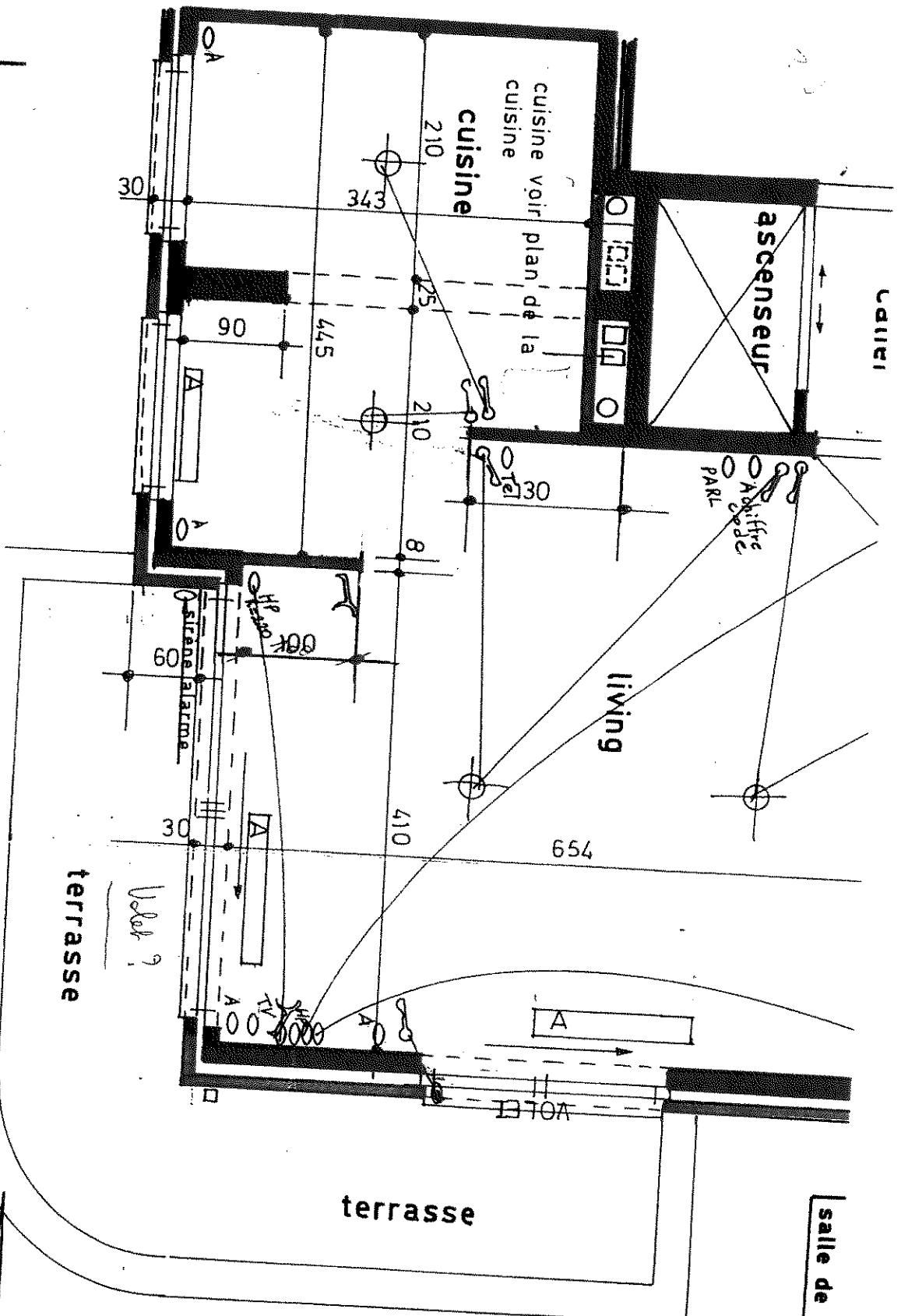

salle de bains à la place de l'armoire

For info per N. de No.  
à N. de No.  
le 27-2-98

Promoteur

A.M. "SDM-IEC"

P/a : Populierenlaan 38

1770 Liedekerke

Tel. : 053/66.69.84.

Fax: 053/67.37.01.

Résidence "SIRIUS"

AVENUE DE LA QUETUDE  
1140 BRUXELLES-EVERE

Echelle : 2%

APPARTEMENT HR

Mr et Mme Rizzi Antonio-Paddu

Liberté Genie

Avenue de la Chasse 28

1040 Bruxelles

Tel.: 02/469.06.70.

Architecte

Hugo DE SMEDT

Rue Ste-Elisabeth 4

1130 Bruxelles-Haren

T. : 02/215.86.87

f. : 02/216.20.96

date : 19/01/1998