



RAPPORT DE MISE EN SERVICE D'UNE INSTALLATION ELECTRIQUE / CONTRÔLE PÉRIODIQUE

Données générales

Lieu du contrôle:	Rue de Genève 115 , 1140 EVERE		
Propriétaire:	YALCIN		
Client:	PEB Logic SPRL Beghin Christophe,Rue Max Waller 22, 1190 FOREST		
Type de locaux:	Appartement	Distributeur d'énergie: /	
Code EAN:	541 44		
Installateur:	/		
N° TVA:	/	ou n° carte ID: /	Émis à: / le /
Agent-visiteur:	Muhammed Yavas		Date du contrôle: 13/11/2015

Type de contrôle

Conformément aux exigences (conditions) du Règlement général sur les installations électriques (RGIE)		
Type contrôle:	Art 276bis	Transfert de propriété
Info complément.:	/	
Réinspection à:	/	

Données générales de l'installation électrique

Tension nominale:	3x400v+N	Courant nominal max:	Courant nominal sécurité principale:	20,00
Section du câble d'arrivée:		- Type:		
Type d'électrode:		Section:	Conducteur de terre:	
Interrupteur différent. général - In:	aucun A	- DI :	Nombre de pôles:	
Interrupteur(s) différentiel(s) général(s) extra: /				
Interrupteur différent. second. - In:	aucun A	- DI :	Nombre de pôles:	
Interrupteur(s) différentiel(s) secondaire(s) extra: /				
Nombre de circuits:	10	Nombre de tableaux: 1	Tarif:	Bihoraire

Mesures et contrôles

Résistance de dispersion:	/ Ohm	Protect. contre les contacts indir.:	Pas en ordre	Plombage du différentiel:	/
Isolement générale:	/ MOhm	Test du différentiel:	/	Etat du materiel fixe:	Pas en ordre
Test de continuité:	En ordre	Test de défaut:	/	Schémas:	Pas en ordre
Protect. contre les contacts dir.:	Pas en ordre				

Conclusion : L'INSTALLATION N'EST PAS CONFORME AU RGIE		L'installation doit de nouveau être contrôlée: avant le: 18 mois après signature de l'acte <input type="checkbox"/> par le même organisme (*)	
NOMBRE D'ANNEXES	Schéma d'implantation: Non Schéma unifilaire: Non Autres: /	L'AGENT-VISITEUR: 	Visa du distributeur (art 270)

Visa de l'organisme de contrôle



ACA asbl - Organisme de Contrôle Agréé
Meensesteenweg 338 - 8800 Roeselare
TVA BE 0811.407.869
Tel. 065/33.49.79 - Fax 065/33.66.29
info@acavzw.be - www.acavzw.be

Le PV de visite doit être conservé dans le dossier de l'installation électrique et toute modification intervenue dans l'installation électrique doit être renseignée dans le dossier. Le Ministre des Affaires économiques, Direction Energie électrique doit être avisé immédiatement de tout accident survenu aux personnes et dû, directement ou indirectement, à la présence d'électricité.

(*) Les travaux nécessaires pour faire disparaître les infractions constatées pendant la visite de contrôle, doivent être exécutés sans retard et toutes mesures adéquates doivent être prises pour qu'en cas de maintien en service des installations, les infractions ne constituent pas un danger pour les personnes et les biens. Dans le cas où, lors de la nouvelle visite de contrôle, des infractions subsistent, l'organisme agréé se doit d'envoyer une copie du procès-verbal de visite de contrôle à la Direction générale de l'Energie préposée à la haute surveillance des installations électriques domestiques.

Description des circuits

1 DIS 20A 4P
4 DIS 16A 2P
5 DIS 20A 2P

CONSTATATIONS: Remarques

- A1 : Les schémas électriques doivent être joints obligatoirement dans le dossier de l'installation électrique. Il est fortement conseillé de joindre une copie de ceux-ci à proximité du coffret électrique principal.
- AD : Le contrôle comprend seulement les parties visibles de l'installation.
- AE : Le bien est meublé au moment du contrôle.
- B : Nous ne pouvons pas exclure le fait qu'au dépôt des schémas, il pourrait y avoir d'autres infractions.
- K : Un interrupteur différentiel distinct d'une sensibilité de 30 mA est à conseiller pour l'installation de salles de bains/douches, lessiveuse, lave-vaisselle et/ou séchoir et appareils semblables.
- K0 : (installations < 01/10/1981) Si le circuit de la salle de bains n'est pas connecté après un interrupteur différentiel d'une sensibilité de 30mA au maximum, la volume 2 est étendue à 1m par rapport au bord de la baignoire et/ou la douche (au lieu de 0,60m).
- U : Il faut au moins trois exemplaires des schémas électriques.
- X : La valeur de la résistance de dispersion de la prise de terre n'a pas pu être mesurée. Cette valeur devrait être de préférence inférieure à 30 ohm.
- Y : La résistance d'isolation générale n'a pas pu être mesurée. Cette valeur devrait être de préférence supérieure à 0.5 Mohm.

CONSTATATIONS: Infractions

Infractions schemas :

- 1.01. : Schéma unifilaire de l'installation est à réaliser ou à compléter. (art 16, 268, 269)
- 1.02. : Schéma de position de l'installation est à réaliser ou à compléter. (art 269)
- 1.04. : La tension nominale et le pictogramme de danger électrique doivent être affichés sur le tableau et en un endroit judicieusement choisi.

Infractions de prise de terre :

- 3.10. : Le conducteur de protection (PE) est à distribuer à travers toute l'installation. (art 70.06, 86.02, 86.04)

Infractions interrupteurs différentiels :

- 5.01. : Prévoyez un interrupteur différentiel général, muni d'un dispositif de plombage, à l'origine de l'installation. (art 86.07, 273.2/6)
- 5.02. : Prévoyez un interrupteur différentiel général d'une intensité nominale minimale $I_n = 40A$, et sensibilité maximale $DI = 300mA$. (art 86.07)

Infractions installation électrique :

- 7.04. : Les interrupteurs, les prises et boîtes de branchement doivent être ajustés ou refixés selon les règles de l'art. (art 9.03)

Infractions extra :

7.04 CUISINE

ANNEXE – INSTALLATION ELECTRIQUE DOMESTIQUE
Données générales

Annexe à rapport n°: 174000511

Tension nominale: 3x400v+N

Lieu du contrôle: Rue de Genève 115 , 1140 EVERE

Propriétaire: YALCIN

Agent-visiteur: Muhammed Yavas

Date du contrôle: 13/11/2015

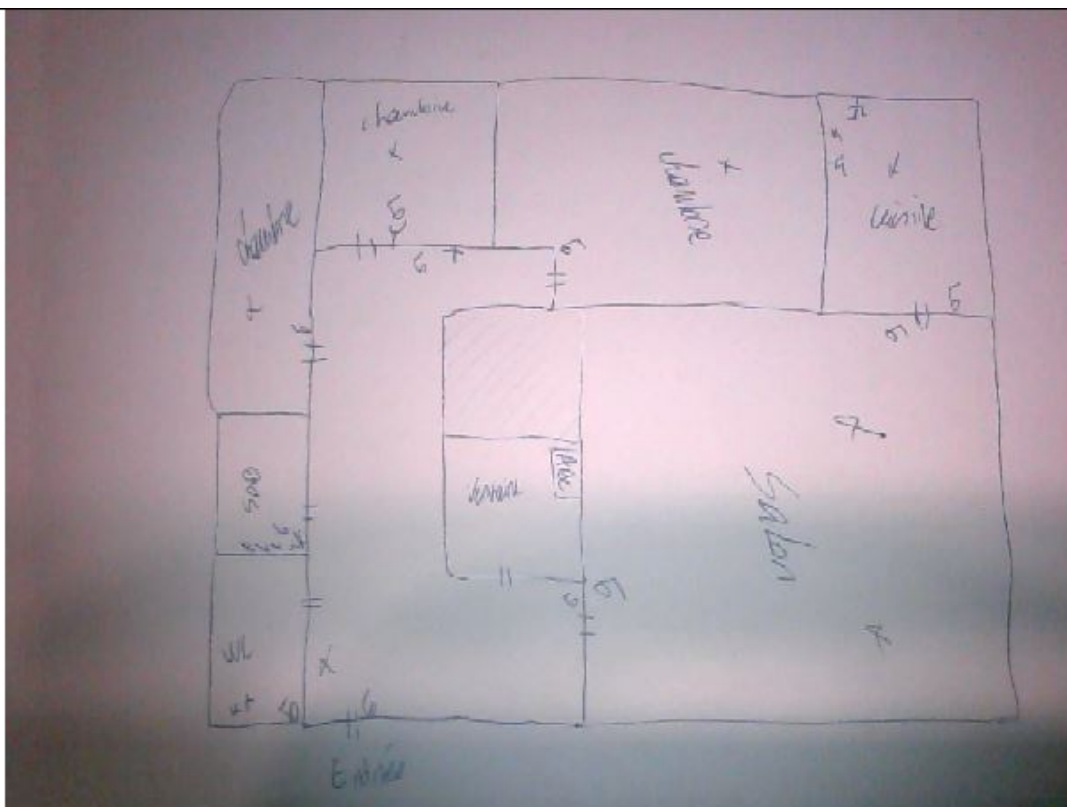
Schéma d'implantation simplifié (< 01/10/1981) ou photo de l'installation électrique (> ou < 01/10/1981)

Signature client:

Signature agent-visiteur:

