



☒ 1652 ALSEMBERG, Halsendallaan 5  
Tel. (02) 380 52 71  
Fax (02) 380 89 86

☐ 8500 COURTRAI, Meensestraat 41  
Tel. (056) 35 76 76  
Fax (056) 35 68 87

**PROCES-VERBAL DE L'EXAMEN DE  
CONFORMITE D'UNE INSTALLATION  
ELECTRIQUE**

conformément les prescriptions du Règlement  
Général sur les Installations Electriques (RGIE)

App. 2<sup>e</sup> étage

Installations de : VAN ASSELT  
Adresse de l'installation : 101 rue St VINCENT 1140 BXL  
Installateur : DECO-ELEC HARILLES  
- N° de T.V.A. : 463.336.725  
- ou N° carte d'identité :  
Type de l'installation : N.I. Divers. Divers  
Agent visiteur : BRUIER H.  
Date et lieu d'émission :  
Distributeur : ELECTRABEL  
Date de la visite : 28-06-1999

- Tension nominale :	<u>2 x 220V</u>	- Description des circuits terminaux :
- Section câble d'entrée	<u>16 mm<sup>2</sup></u>	<u>Tableau p.c.c. des compteurs</u>
- Protection générale	<u>-</u>	<u>1 x 2 P. disj. autom. 16A, 2,5 mm<sup>2</sup></u>
- Type d'interrupteur-sectionneur général	<u>-</u>	
- Type de prise(s) de terre	<u>piquets</u>	<u>Tableau 2<sup>e</sup> étage</u>
- Résistance de la prise de terre	<u>par 13 Ω</u>	<u>2 x 2 P. disj. autom. 16A, 2,5 mm<sup>2</sup></u>
- Résistance d'isolement général	<u>10 MΩ</u>	
- Nombre de tableaux et circuits terminaux	<u>2 / 8</u>	
- Interrupteur différentiel général	<u>40/0,3A - 4P</u>	
- Interrupteur différentiel supplémentaire	<u>16/0,03A - 4P</u>	

- Les dispositifs de protection à courant différentiel sont en rapport avec la résistance de dispersion de la prise de terre
- Les dispositifs de protection contre les surintensités sont en rapport avec les sections qu'ils protègent
- Appareils de chauffage : /

**INFRACTIONS CONSTATEES**

Aucune

L'installation électrique est conforme aux prescriptions précitées; l'interrupteur différentiel général a été plombé et le schéma unifilaire a été visé.

Prochaine visite de contrôle au plus tard le 28-06-2004

*Bruiers*

AGENT-visiteur.

**PRESCRIPTIONS REGLEMENTAIRES**

1. Le procès-verbal de visite doit être conservé dans le dossier de l'installation électrique.
2. Toute modification de l'installation électrique doit être renseignée dans le dossier.
3. Le Ministère des Affaires Economiques, Direction Energie Electrique, doit être avisé immédiatement de tout accident dû, directement ou indirectement, à la présence d'électricité.

Compartiment réservé au distributeur :

N° Client : .....

Visa : ..... Date : ...../...../.....

CHAMBRE

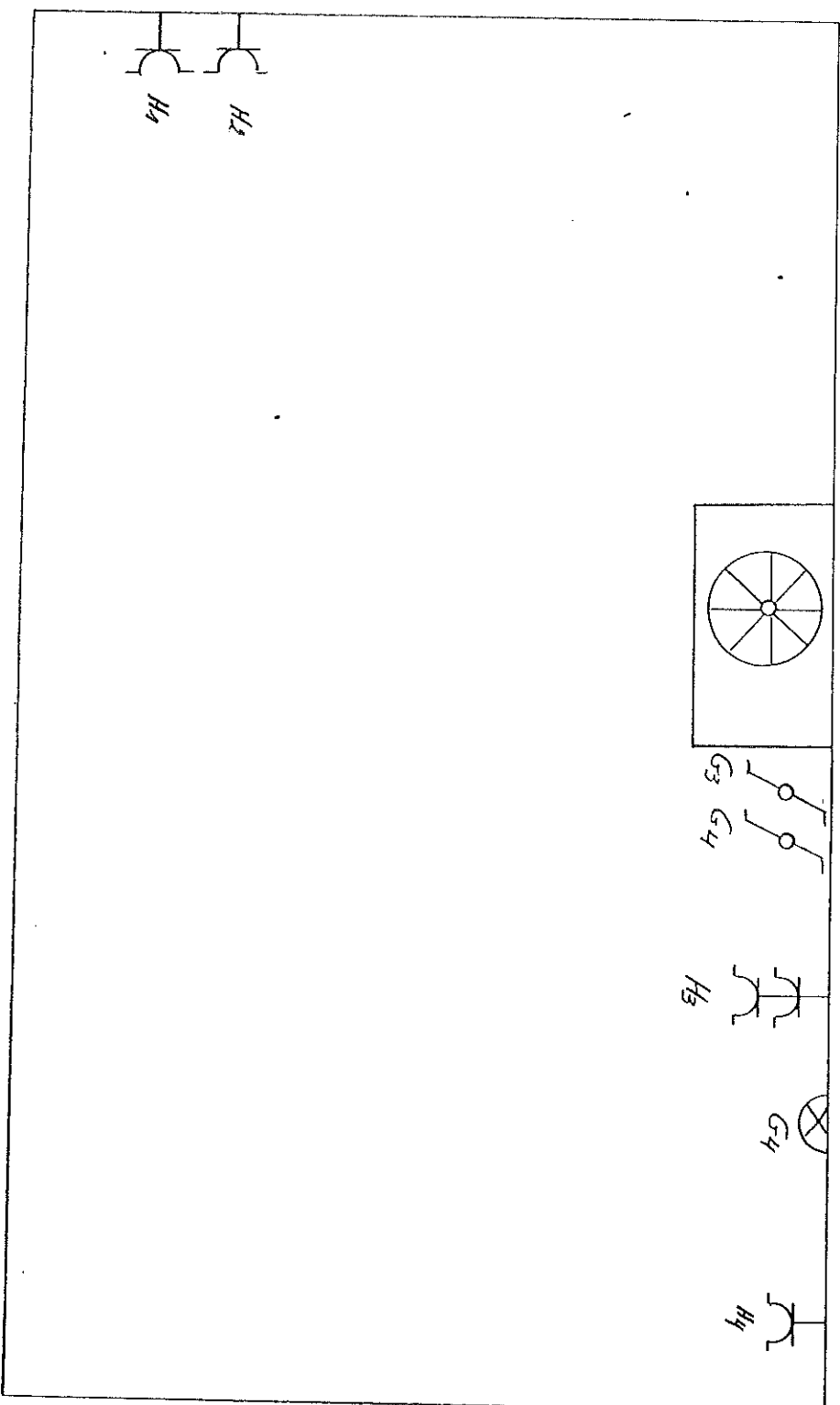

CLIENT

Monsieur Van Asselt  
Rue St Vincent, 104  
1140 Bruxelles

ORGANISME DE CONTROLE

INSTALLATEUR DECO-ELEC sprl  
RUE FONTENELLE 37 A 1350 MARILLES

TEL 019/63.21.44 ET 02/479.93.07

CLIENT Monsieur VAN ASSELT  
Rue St Vincent, 104  
1140 BRUXELLES

ORGANISME DE CONTROLE  
28 JUN 1999

VAN HEMELDEN ASBL  
BRUNIER MICHEL  
OPZIEKNER-INSPECTEUR

INSTALLATEUR DECO-ELEC sprl  
RUE FONTENELLE 37 A 1350 MARILLES  
TEL 019/63.21.44. ET 02/479.93.07.  
GSM 075/26 14 54. FAX 02/476.95.7

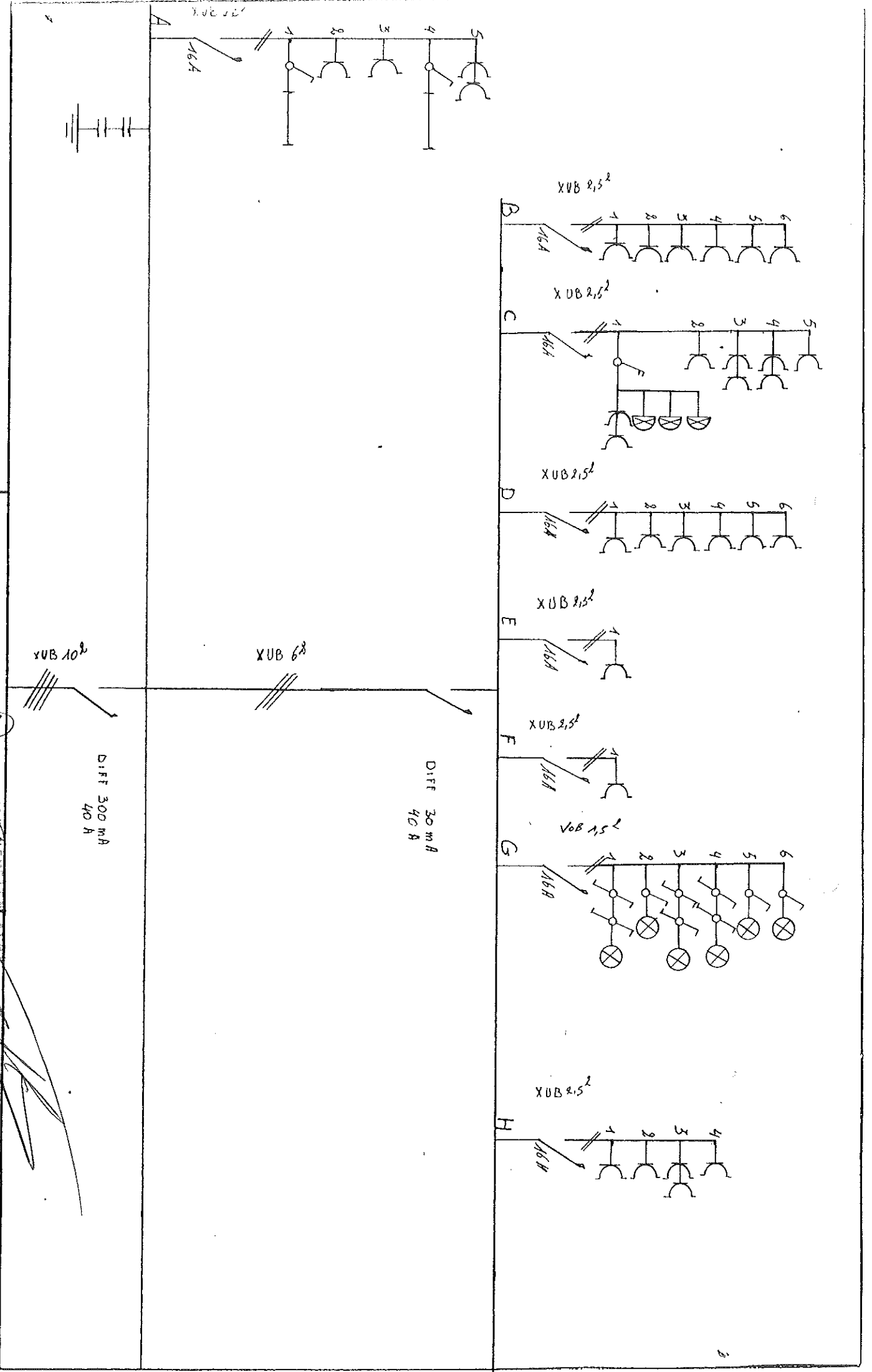

APPARTIEMENT

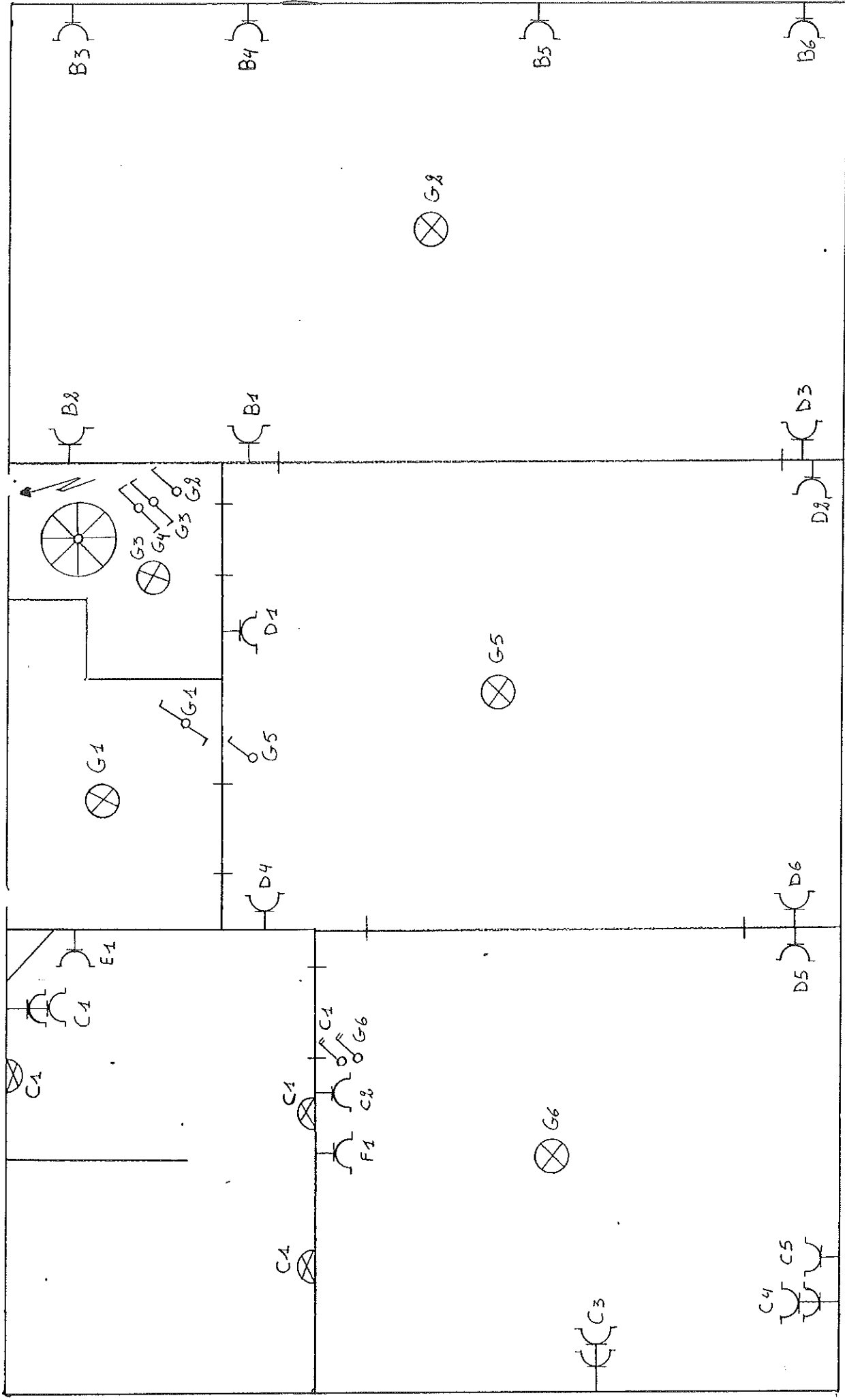

CLIENT	Monsieur VAN ASSELT RUE St VINCENT, 101 1140 BRUXELLES	ORGANISME DE CONTROLE	INSTALLATEUR DECO-ELEC sprl RUE FONTENELLE 37 A 1350 MARILLES TEL 019/63.21.44. ET 02/479.93.07. GSM 075/26.14.54. FAX 02/476.95.71
--------	--	-----------------------	--