

**ACA asbl**Organisme de contrôle
agréé
Installations domestiquesMeensesteenweg 338, 8800 Roeselare
TEL: 051/200 002 FAX: 051/201 002
www.acavzw.be / info@acavzw.be
Dexia: 068-2516997-68
Numéro de TVA: BE 0811 407 869

153001525

Ref: 2015040171

RAPPORT DE MISE EN SERVICE D'UNE INSTALLATION ELECTRIQUE/ CONTRÔLE PERIODIQUE**Données générales**

Lieu du contrôle:	Rue de la Résistance 36 , 1140 EVERE		
Propriétaire:	MARTEL		
Client:	Martel Chantal delroeux Michel c/o maître Roman,Clos du Tilleul 16, 7830 HELLEBECQ		
Type de locaux:	Maison	Distributeur d'énergie: /	
Code EAN::	541 44		
Installateur:	/		
N TVA:	/	ou n carte ID:	Émis à: / le /
Agent-visiteur:	Toni Arnould		Date du contrôle: 16/04/2015

Type de contrôle

Conformément aux exigences (conditions) du Règlement général sur les installations électriques (RGIE)	
Type contrôle:	Art 276bis Transfert de propriété
Info complément.:	/
Réinspection à:	/

Données générales de l'installation électrique

Tension nominale:	3x230v	Courant nominal max:	indéterminable	Courant nominal sécurité principale:	0,00
Section du câble d'arrivée:	3X6 mm	- Type:	VOB		
Type d'électrode:	Indéterminable	Section:		Conduct. de terre:	
Interrupteur différent. général - In:	40 A	- DI :	300 mA	Nombre de pôles:	4
Interrupteur(s) différentiel(s) général(s) extra: /					
Interrupteur différent. second. - In:		- DI :		Nombre de pôles:	
Interrupteur(s) différentiel(s) secondaire(s) extra: /					
Nombre de circuits:	7	Nombre de tableaux:	2	Tarif:	Jour

Mesures et contrôles

Résistance de dispersion:	/ Ohm	Protect. contre les contacts indir.:	Pas en ordre	Plombage du différentiel:	Pas en ordre
Isolement générale:	/ MOhm	Test du différentiel:	En ordre	Etat du matériel fixe:	Pas en ordre
Test de continuité:	Pas en ordre	Test de défaut:	Pas en ordre	Schémas:	Pas en ordre
Protect. contre les contacts dir.:	Pas en ordre				

Conclusion : L'INSTALLATION N'EST PAS CONFORME AU RGIE	L'installation doit de nouveau être contrôlée: avant le: 18 mois après signature de l'acte <input type="checkbox"/> par le même organisme (*)	
NOMBRE D'ANNEXES Schéma d'implantation: Non Schéma unifilaire: Non Autres: /	L'AGENT-VISITEUR: 	Visa du distributeur (art 270)

Visa de l'organisme de contrôle
ACA vzw - Erkend Controle Organisme
Meensesteenweg 338 - 8800 Roeselare
BTW BE 0811.407.869
Tel. 051/20 00 02 - Fax 051/20 10 02
info@acavzw.be - www.acavzw.be

Le PV de visite doit être conservé dans le dossier de l'installation électrique et toute modification intervenue dans l'installation électrique doit être renseignée dans le dossier. Le Ministre des Affaires économiques, Direction Energie électrique doit être avisé immédiatement de tout accident survenu aux personnes et dû, directement ou indirectement, à la présence d'électricité.

(*) Les travaux nécessaires pour faire disparaître les infractions constatées pendant la visite de contrôle, doivent être exécutés sans retard et toutes mesures adéquates doivent être prises pour qu'en cas de maintien en service des installations, les infractions ne constituent pas un danger pour les personnes et les biens. Dans le cas où, lors de la nouvelle visite de contrôle, des infractions subsistent, l'organisme agréé se doit d'envoyer une copie du procès-verbal de visite de contrôle à la Direction générale de l'Energie préposée à la haute surveillance des installations électriques domestiques.

Description des circuits

3 DIS BIP 10A
3 DIS BIP 16A
1 DIS TRI 20A
2 FUS 4A CHAUDIERE

CONSTATATIONS: Remarques

- A1 : Les schémas électriques doivent être joints obligatoirement dans le dossier de l'installation électrique. Il est fortement conseillé de joindre une copie de ceux-ci à proximité du coffret électrique principal.
- AD : Le contrôle comprend seulement les parties visibles de l'installation.
- B : Nous ne pouvons pas exclure le fait qu'au dépôt des schémas, il pourrait y avoir d'autres infractions.
- U : Il faut au moins trois exemplaires des schémas électriques.
- X : La valeur de la résistance de dispersion de la prise de terre n'a pas pu être mesurée. Cette valeur devrait être de préférence inférieure à 30 ohm.
- Y : La résistance d'isolation générale n'a pas pu être mesurée. Cette valeur devrait être de préférence supérieure à 0.5 Mohm.

CONSTATATIONS: Infractions

Infractions schemas :

- 1.01. : Schéma unifilaire de l'installation est à réaliser ou à compléter. (art 16, 268, 269)
- 1.02. : Schéma de position de l'installation est à réaliser ou à compléter. (art 269)
- 1.04. : La tension nominale et le pictogramme de danger électrique doivent être affichés sur le tableau et en un endroit judicieusement choisi.

Infractions mesures :

- 2.04. : La continuité des liaisons équipotentielles et/ou des conducteurs de protection n'est pas garantie. (art 70.05, 85.08)
- 2.05. : Un ou plusieurs dispositifs à courant différentiel résiduel ne fonctionnent pas avec le bouton 'test' et/ou par injection de courant. (art 273)

Infractions de prise de terre :

- 3.04. : Le dispositif de coupure ou la barrette de sectionnement manquent ou ne sont que difficilement ou pas du tout accessibles. (art 15.01, 70.05)
- 3.05. : La section minimale et/ou la nature du conducteur de terre (liaison entre la prise de terre et la borne principale de terre) ne sont pas respectées (minimum de 16mm âme cuivre isolé vert/ jaune). (art 71, 199)
- 3.17. : Toutes les masses protégées par le même différentiel doivent être connectées par la même connexion de terre (une connexion locale - p. ex. pour une prise de courant - n'est pas admise). (art.85)

Infractions coffrets de repartition :

- 4.06. : (Re)placez la porte et/ou l'écran de protection du tableau. Possibilité de contact avec des pièces nues sous tension. (art 19, 49.01, 248)
- 4.08. : Obturez les ouvertures non utilisées du tableau ou coffret. (art 19, 49.01, 248)
- 4.10. : Réalisez ou complétez le repérage de chaque circuit et/ou appareillage, bornes de raccordement etc. à indiquer ou à compléter. (lisibilité et qualité durable) (art 16, 248, 252)

Infractions installation électrique :

- 7.22. : Sur du matériel des enveloppes à double isolation, seuls des presses-étoupes et bouchons isolants peuvent être utilisés. (art 205)

Infractions conducteurs et code couleurs :

- 8.04. : Les conducteurs électriques ne sont pas entrés, de sorte que la protection continue est garantie (art 205)

Infractions extra :

2.04 CUISINE COURS ARRIERE
7.22 COURS ARRIERE
8.04 CAVE HALL NUIT



ACA asbl

Organisme de contrôle
agrée
Installations domestiques

Meensesteenweg 338, 8800 Roeselare
TEL: 051/200 002 FAX: 051/201 002
www.acavzw.be / info@acavzw.be
Dexia: 068-2516997-68
Numéro de TVA: BE 0811 407 869

Ref: 2015040171

DESCRIPTION D'UNE VIEILLE INSTALLATION ELECTRIQUE DOMESTIQUE (Construite avant 01/10/1981)

Données générales

Annexe à rapport n : 153001525

Tension nominale: 3x230v

Lieu du contrôle: Rue de la Résistance 36 , 1140 EVERE

Propriétaire: MARTEL

Agent-visiteur: Toni Arnould

Date du contrôle: 16/04/2015

Schéma d'implantation (conforme à nota n 70, SPF Economie, P.M.E., Classes moyennes et Energie)

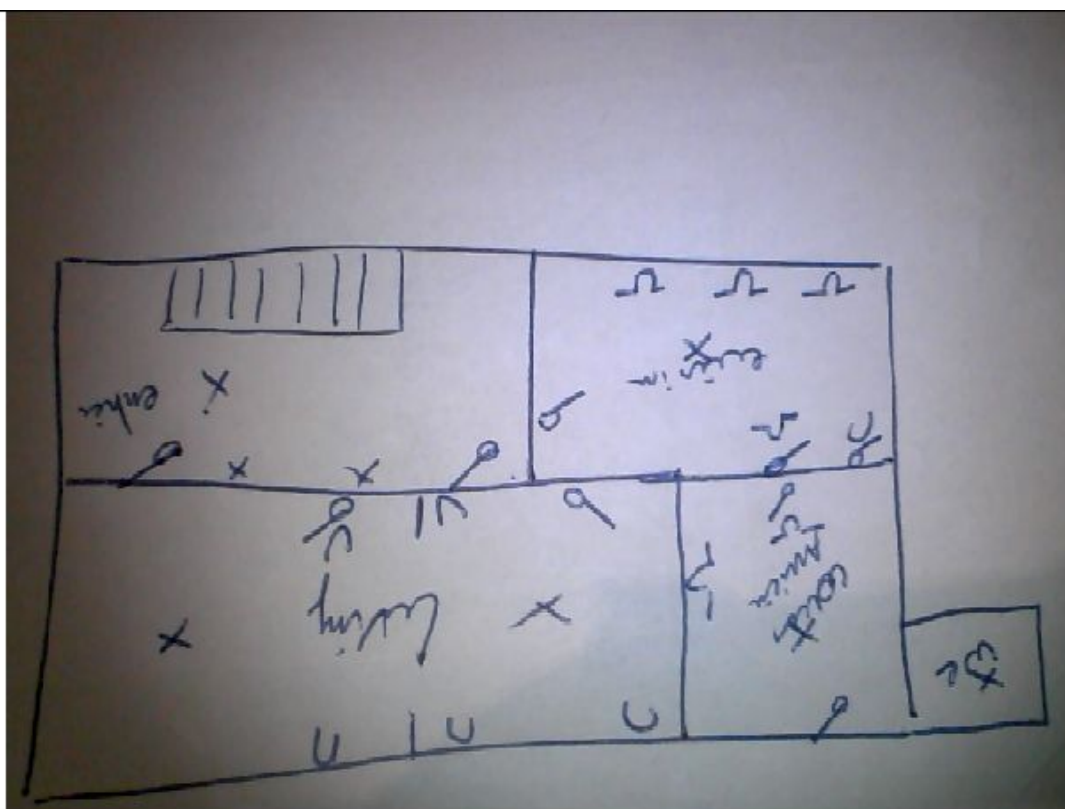

Signature client:

Signature agent-visiteur: