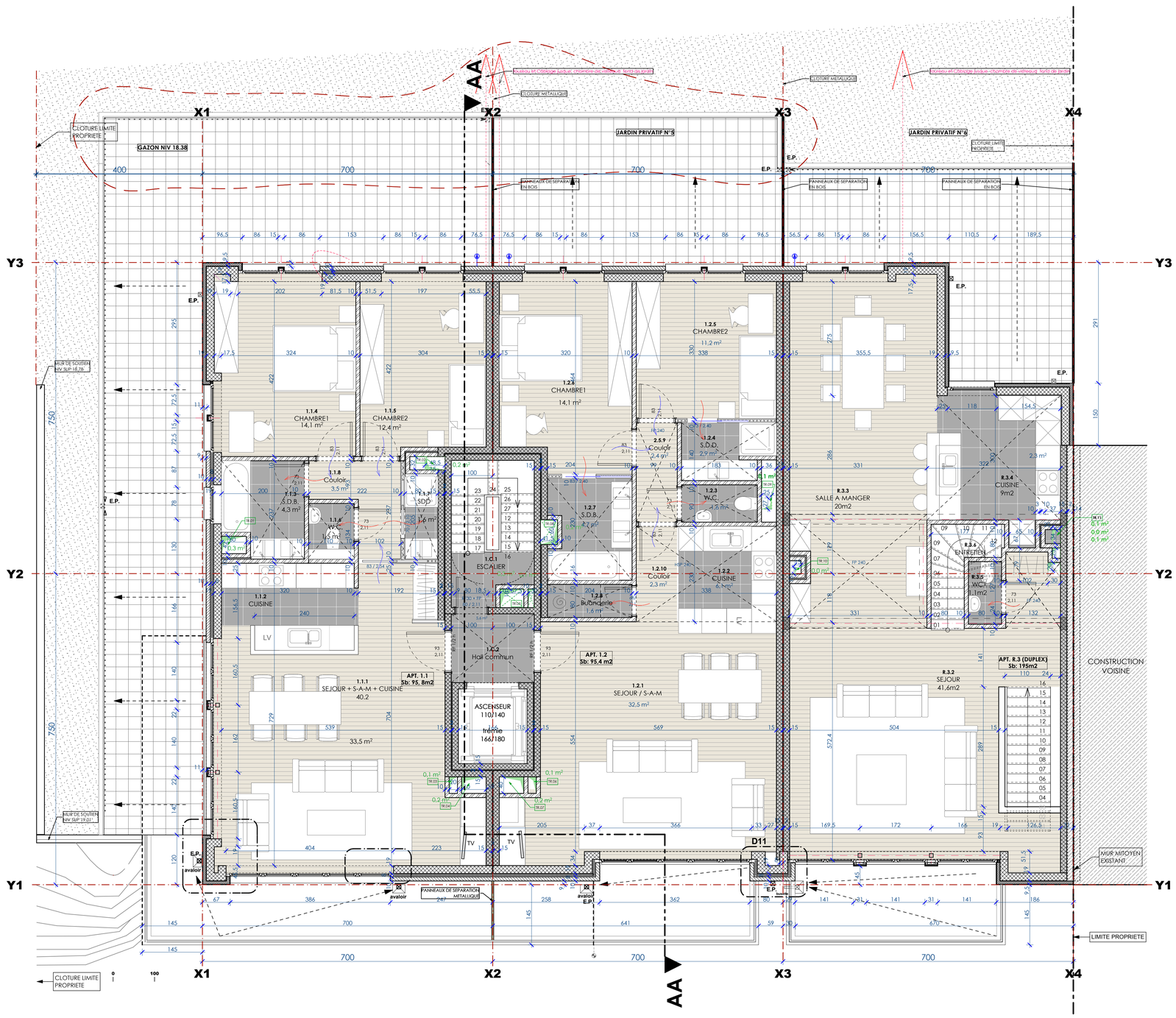

ELECTRICITE

APPAREILS ELECTRIQUES	COMMUTATEURS	LUMINAIRES
TABLEAU ELECTRIQUE	COMMUTATEUR UNIDIRECTIONNEL	PLAFONNIER
TRANSFORMATEUR	COMMUTATEUR UNIDIRECTIONNEL AVEC TEMOIN LUMINEUX	APPLIQUE
SONETTE PORTE H=150	COMMUNATEUR UNIPOLAIRE A 2 DIRECTIONS (1 POINT LUMINEUX POUR 2 INTERRUPTEURS)	ECLAIRAGE DE SECOURS SUR BATTERIE
PARLOPHONE H=150	COMMUTATEUR A 2 DIRECTIONS AVEC TEMOIN LUMINEUX	LUMINAIRE INTEGRE DANS LE MUR
VIDEOPHONE H=150	COMMUTATEUR INTERMEDIAIRE	Spot simple encastré dans un faux-plafond
PARLOPHONE ET TIMBRE H=150	COMMUTATEUR BIPOLAIRE (EX SDB)	Spot double encastré dans un faux-plafond
ECRAN VIDEO du vidéophone	COMMUTATEUR AVEC DIMMER	SPOT ENCASTRE DANS SOL
CUISINIERE ELECTRIQUE	BOUTON-POUSSOIR	Point lumineux
FOUR A MICRO-ONDES	DETECTEUR DE MOUVEMENTS	PROJECTEUR
FOUR ELECTRIQUE	SENSOR ECLAIRAGE	SPOT EXTERIEUR
MACHINE A LAVER	SIRENE ALARME	POINT LUMINEUX EXTERIEUR
SECHOIR	CLAVIER ALARME	
LAVE VAISELLE	THERMOSTAT	
FRIGO	MINUTERIE	
SURGELATEUR	HORLOGE DE COMMUTATION	
MOTEUR, VOLET ROULANT, MARQUISE OU PORTE DE GARAGE		
VENTILATION		

PRISE DE COURANT BASSE TENSION	PRISES DE 220 V	AUTRES PRISES
RACCORDEMENT D'ANTENNE (POUR TELEVISION ET RADIO)	PRISE DE COURANT POURVUE D'UNE PROTECTION ANTI-ENFANTS	PRISE ENCASTREE DANS SOL
RACCORDEMENT DE TELEPHONE	PRISE DOUBLE	PRISE EXTERIEURE
HAUTS-PARLEURS	PRISE TRIPLE	PRISE AIR-CO
	PRISE TRIPHASEE AVEC MISE A TERRE (PAR EXEMPLE POUR CUISINE)	ALIMENTATION AU SOL

HVAC

RADIATEUR	CHAUDIERE	SIPHON DISCONNECTEUR	SEPARATEUR HYDROCARBURES
HYDRANT			
cassette anti-gel			

ALIMENTATION ELECTRIQUE	DECHARGE SUSPENDUE EAUX CLAIRES	DECHARGE ENTERREE EAUX CLAIRES
ALIMENTATION EAU	DECHARGE SUSPENDUE EAUX FECALES	DECHARGE ENTERREE EAUX FECALES
ALIMENTATION GAZ	DECHARGE SUSPENDUE EAUX PLUIE	DECHARGE ENTERREE EAUX PLUIE

ALVEOLAIRE — VENTILATION NATURELLE — VENTILATION MECANIQUE

GENERALE

PRE-MUR	CLOISON EN BLOCS DE PLATRE	CLEANING SLAB	VOLUME BRUT
BETON	CLOISON DOUBLE PLAQUE DE PLATRE+ISOLANT (MS100)	BLOC TYCHO	MEUBLE DE PAREMENT

1. CREPIS DECORATIF KNAUF SKAP SUR MORTIER
2. BRIQUE DE PAREMENT TEINTE ROUGE
3. CHASSIS EN BOIS PEINTS EN GRIS. La présence d'ouvertur ouvrangular eff signalées par un rechange.
4. BARDAGE BOIS
5. GARDE-CORPS METALLIQUE
6. CORNICHE EN ZINC PATINE
7. PIERRE BLEUE
8. COUVRE MUR EN ALUMINIUM THERMOLAQUE
9. BETON ARCHITECTONIQUE
10. PORTE DE GARAGE SECTIONNELLE THERMOLAQUE
11. ELEMENT DECORATIF EN BOIS PEINT MEME TON QUE CHASSIS
12. PORTES EN ALU MEME TON QUE CHASSIS, VITRAGE ANTI-EFFRACTION

PERCEMENT TREMIE AU SOL — PERCEMENT TREMIE AU PLAFOND

dimension feuille de porte
porte resistante au feu 30 minutes
ferme-porte mécanique
Porte détalonnée
FAUX PLAFOND EN PLAQUES DE PLATRE — ZONE A HAUTEUR DE PLAFOND DIFFERENTE

Ce plan est propriété exclusive de Cubico Architecture sprl : il ne peut être communiqué, reproduit ou utilisé sans son autorisation écrite. Les détails de l'architecte sont des détails de principe; l'entrepreneur fournira ses propres détails d'élévolution qui seront approuvés pour accord avant fabrication et mise en oeuvre. Toute les dimensions sont fournies à titre indicatif et doivent imperativement être vérifiées sur place. Les informations fournies par l'ingenieur stabilité priment en tout ce qui concerne les matières structurelles. Les informations fournies par l'ingenieur en techniques spéciales priment en tout ce qui concerne les techniques spéciales. Les fondations sont à établir hors-gel à une profondeur minimum de 80cm.

Région de Bruxelles Capitale - Commune de Uccle

DOSSIER D'APPEL D'OFFRE

LINKEBEEK 32

immeuble de logements sis à : 32 RUE DE LINKEBEEK - 1180 BRUXELLES

architecte:

CUBICO® ARCHITECTURE sprl

16, rue des Thuyas - 1170 Bruxelles
tél: +32 (0)2 675 62 06 - fax: +32 (0)2 675 66 68 - mail@cubico.be

signature **Claudio Iodice, gérant :**

maître de l'ouvrage:

BF Construct sprl

50, Quai du commerce - 1000 Bruxelles
tél: 0495 235 235 ; 0475 51 31 68 - fax: +32 2 351 85 99
g.fulgaro@skynet.be ; bd235735@skynet.be

signature **Gérant :**

intervenants

Coordinateur sécurité santé:

Bureau d'étude stabilité:
MC CARRE , Avenue Albert Einstein 11 a, B - 1348 Louvain-la-Neuve , Tél 010 45 21 54 Fax 010 45 09 91

Bureau d'étude techniques spéciales:

Bureau d'étude acoustique:

Bureau de contrôle:

index	date	description
B	12/11/10	dossier d'appel d'offre
A	08/11/10	dossier d'appel d'offre,

fichier: Link-AO-080914

SITUATION PROJETEE

PLAN DE L'ETAGE 1 avec APT 1.1 Version Salle de douche Ech.: 1/50

auteur:	phase:
AR	AO
plan:	indice:
101-2	B