

**ACA asbl**Organisme de contrôle  
agréé  
Installations domestiquesMeensesteenweg 338, 8800 Roeselare  
TEL: 065/334 979 FAX: 065/336 629  
www.acavzw.be / info@acavzw.be  
Dexia: 068-2516997-68  
Numéro de TVA: BE 0811 407 869

175001455

Ref: 2016071119

**RAPPORT DE MISE EN SERVICE D'UNE INSTALLATION ELECTRIQUE/ CONTRÔLE PERIODIQUE****Données générales**

Lieu du contrôle:	Avenue de la Couronne 41 (4eme étage centre droit) , 1050 IXELLES				
Propriétaire:	SADEQUE				
Client:	Vancutsem Pascal,Rue de Bouleng 18, 7190 MARCHE-LEZ-ECAUSSINNES				
Type de locaux:	Appartement		Distributeur d'énergie: /		
Code EAN::	541 44				
Installateur:	/				
N° TVA:	/	ou n° carte ID: /		Émis à: /	le /
Agent-visiteur:	Khalid Belamin Tamsamani				Date du contrôle: 14/07/2016

**Type de contrôle**

Conformément aux exigences (conditions) du Règlement général sur les installations électriques (RGIE)	
Type contrôle:	Art 276bis Transfert de propriété
Info complément.:	/
Réinspection à:	/

**Données générales de l'installation électrique**

Tension nominale:	3x230v	Courant nominal max:	20A	Courant nominal sécurité principale:	20,00
Section du câble d'arrivée:	3X6 mm²	- Type:	CRVB		
Type d'électrode:	Barre ou piquet de terre	Section:	/ mm²	Conduct. de terre:	25 mm²
Interrupteur différent. général - In:	aucun A	- DI :	/ mA	Nombre de pôles:	/
Interrupteur(s) différentiel(s) général(s) extra: /					
Interrupteur différent. second. - In:	aucun A	- DI :	/ mA	Nombre de pôles:	/
Interrupteur(s) différentiel(s) secondaire(s) extra: /					
Nombre de circuits:	3	Nombre de tableaux:	1	Tarif:	Jour

**Mesures et contrôles**

Résistance de dispersion:	10 Ohm	Protect. contre les contacts indir.:	Pas en ordre	Plombage du différentiel:	/
Isolement générale:	982 MOhm	Test du différentiel:	/	Etat du materiel fixe:	Pas en ordre
Test de continuité:	En ordre	Test de défaut:	/	Schémas:	Pas en ordre
Protect. contre les contacts dir.:	En ordre				

**Conclusion :****L'INSTALLATION N'EST PAS CONFORME AU RGIE**

L'installation doit de nouveau être contrôlée:

avant le:18 mois après signature de l'acte ☐ par le même organisme (\*)**NOMBRE**

Schéma d'implantation: Non

**D'ANNEXES**

Schéma unifilaire: Non

Autres: /

L'AGENT-VISITEUR:

Visa du distributeur (art 270)

**Visa de l'organisme de contrôle**ACA asbl - Organisme de Contrôle Agrée  
Meensesteenweg 338 - 8800 Roeselare  
TVA BE 0811.407.869  
Tel. 065/33.49.79 - Fax 065/33.66.29  
info@acavzw.be - www.acavzw.be

Le PV de visite doit être conservé dans le dossier de l'installation électrique et toute modification intervenue dans l'installation électrique doit être renseignée dans le dossier. Le Ministre des Affaires économiques, Direction Energie électrique doit être avisé immédiatement de tout accident survenu aux personnes et dû, directement ou indirectement, à la présence d'électricité.

(\*) Les travaux nécessaires pour faire disparaître les infractions constatées pendant la visite de contrôle, doivent être exécutés sans retard et toutes mesures adéquates doivent être prises pour qu'en cas de maintien en service des installations, les infractions ne constituent pas un danger pour les personnes et les biens. Dans le cas où, lors de la nouvelle visite de contrôle, des infractions subsistent, l'organisme agréé se doit d'envoyer une copie du procès-verbal de visite de contrôle à la Direction générale de l'Energie préposée à la haute surveillance des installations électriques domestiques.

## Description des circuits

3 DISJ BIP 20

### CONSTATATIONS: Remarques

- A1 : Les schémas électriques doivent être joints obligatoirement dans le dossier de l'installation électrique. Il est fortement conseillé de joindre une copie de ceux-ci à proximité du coffret électrique principal.
- AD : Le contrôle comprend seulement les parties visibles de l'installation.
- AE : Le bien est meublé au moment du contrôle.
- B : Nous ne pouvons pas exclure le fait qu'au dépôt des schémas, il pourrait y avoir d'autres infractions.
- K : Un interrupteur différentiel distinct d'une sensibilité de 30 mA est à conseiller pour l'installation de salles de bains/douches, lessiveuse, lave-vaisselle et/ou séchoir et appareils semblables.
- U : Il faut au moins trois exemplaires des schémas électriques.

### CONSTATATIONS: Infractions

Infractions schemas :

- 1.01. : Schéma unifilaire de l'installation est à réaliser ou à compléter. (art 16, 268, 269)
- 1.02. : Schéma de position de l'installation est à réaliser ou à compléter. (art 269)
- 1.04. : La tension nominale et le pictogramme de danger électrique doivent être affichés sur le tableau et en un endroit judicieusement choisi.

Infractions de prise de terre :

- 3.17. : Toutes les masses protégées par le même différentiel doivent être connectées par la même connexion de terre (une connexion locale – p. ex. pour une prise de courant – n'est pas admise). (art.85)

Infractions coffrets de repartition :

- 4.08. : Obturez les ouvertures non utilisées du tableau ou coffret. (art 19, 49.01, 248)
- 4.09A : Absence d'un interrupteur sectionneur général multipolaire (p.ex. différentiel, disjoncteur,...) sur le(s) tableau(x) secondaire(s). (conseil/remarque)
- 4.10. : Réalisez ou complétez le repérage de chaque circuit et/ou appareillage, bornes de raccordement etc. à indiquer ou à compléter. (lisibilité et qualité durable) (art 16, 248)

Infractions interrupteurs différentiels :

- 5.01. : Prévoyez un interrupteur différentiel général, muni d'un dispositif de plombage, à l'origine de l'installation. (art 86.07)
- 5.02. : Prévoyez un interrupteur différentiel général d'une intensité nominale minimale  $I_n = 40A$ , et sensibilité maximale  $DI = 300mA$ . (art 86.07)

Infractions installation électrique :

- 7.04. : Les interrupteurs, les prises et boîtes de branchement doivent être ajustés ou refixés selon les règles de l'art. (art 9.03)

Infractions supplémentaires et/ou explications additionnelles:

3.17 /7.04 CUISINE



ACA asbl

Organisme de contrôle  
agrée  
Installations domestiques

Meensesteenweg 338, 8800 Roeselare  
TEL: 065/334 979 FAX: 065/336 629  
www.acavzw.be / info@acavzw.be  
Dexia: 068-2516997-68  
Numéro de TVA: BE 0811 407 869

Ref: 2016071119

## ANNEXE – INSTALLATION ELECTRIQUE DOMESTIQUE

### Données générales

Annexe à rapport n°: 175001455

Tension nominale: 3x230v

Lieu du contrôle: Avenue de la Couronne 41 (4eme étage centre droit) , 1050 IXELLES

Propriétaire: SADEQUE

Agent-visiteur: Khalid Belamin Tamsamani

Date du contrôle: 14/07/2016

### Schéma d'implantation simplifié (< 01/10/1981) ou photo de l'installation électrique (> ou < 01/10/1981)

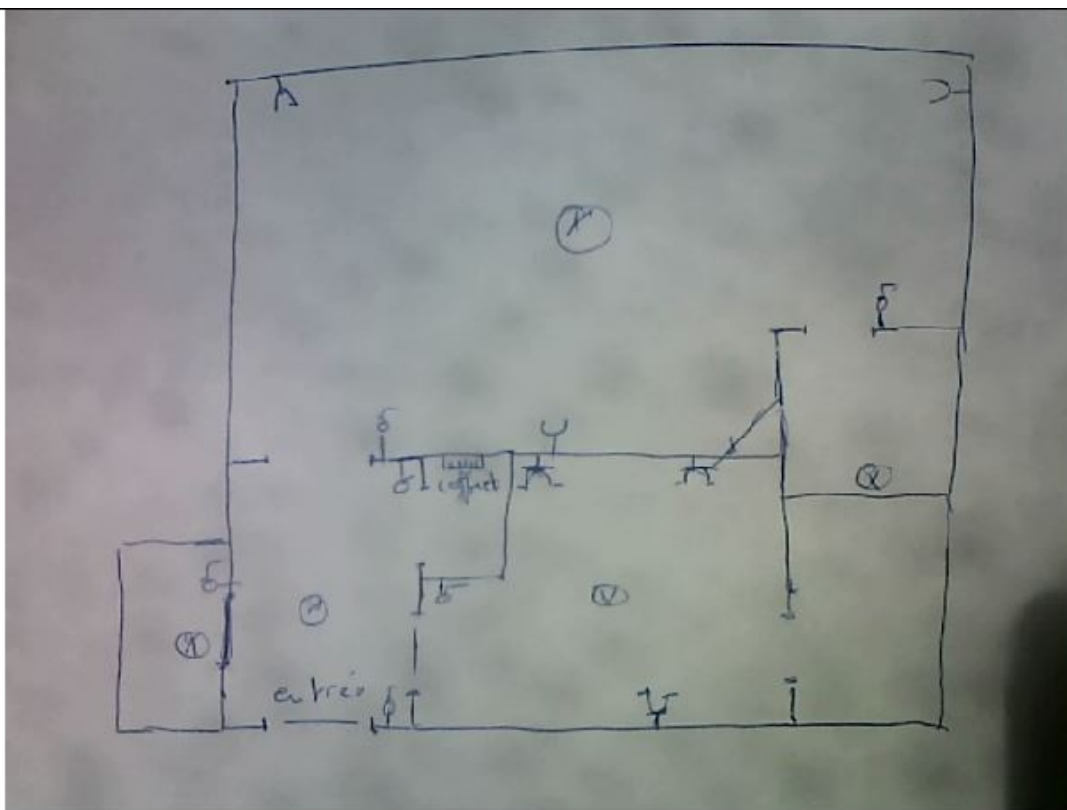

Signature client:

Signature agent-visiteur: